ROTTERDAMSCH NIEUWSBLAD

Het Nieuwsblad verschijnt dagelijks met uitzondering van Zon- en feestdagen.

TWEE-EN-VEERTIGSTE JAARGANG No. 12.817.

Zaterdag 10 Januari 1920.

Directeur: C. SIJTHOFF

Postbus No. 617. Telephoonn. 2499

Postchèque- & giredienst No. 11000.

De bureaux zijn gevestigd Zuidblaak 14—18 en geopend van 8 uur 's morgens tot 7 uur 's avonds. Hoofdagentschappen Nieuwe Binnenweg 234b. Tel. 4085, Zaagmolenstraat 47. Tel. .....

ABONNEMENT:

Per maand 85 cent. Post-editie 90 cents. Per drie maanden f 2.60. Stads-editie f 3.50 franco p. post. Afz. nummers 5 cent. fr. p. post 6 cent. Kikeriki met De Nieuwste Mode 5 ct. en 7 1/2 ct. per maand.

ADVERTENTIËN.

voor de geheele oplaag worden aangenomen tot 12 uur 's middags, voor de Stadseditie tot 1 1/2. Kleine Advertentiën tot 12 uur in den middag om in de avonduitgaaf te verschijnen.

Des Zaterdags kunnen Kleine Advertentiën slechts tot 10 uur v.m., gewone annonces voor de geheele editie tot 11 uur v.m. en voor de Stadseditie tot 12 1/2 uur worden aangenomen, om in de avonduitgaaf van dien dag te verschijnen.

1—6 Regels f 1.85, iedere regel meer 30 cents, in de Stads-editie of een der Post editiën 1—6 f 0.95, iedere regel meer 15 cents, volgens nevenstaande regelmaat, grootere letter op verzoek, wordt naar plaatsruimte berekend. Incassokosten 10 cents.

Ingezonden Mededeelingen: f 1 per regel

Kleine Advertentiën: Betrekkingen gevraagd 40 cent, andere vragen en aanbiedingen tot twintig woorden 75 cent; in de Zaterdaguitgave f 1.— tot hoogstens veertig woorden f 2; Boekjes voor 10 Kleine Advertentiën f 7.—, bij vooruitbetaling in de Zaterdaguitgave 25 cent extra.

EERSTE BLAD.

Buitenland.

Van de Vredesconferentie.

De plechtigheid van het uitwisselen der ratificatien en daarmee van de van kracht wording van het vredesverdrag van Versailles, zal nu toch weer Zaterdag plaats hebben en wel des namiddags vier uur op het ministerie van buitenlandsche zaken te Parijs. Daarbij zullen vertegenwoordigd zijn de mogendheden, die het verdrag hebben geratificeerd, te weten Frankrijk, Groot Brittannië, Italië, Japan, België, Bolivia, Brazilië, Guatemala, Peru, Polen, de Tsjecho-Slowaksche republiek, Siam en Uruguay. De Zaterdagmorgen zal besteed worden om de laatste kwesties betreffende het bestuur van de gebieden van volksstemming te regelen met name de kwestie der jurisdictie.

De Opperste Raad heeft Woensdag nog Donderdag vergaderd, daar sir Eyre Trowe, de eerste Britsche gedelegeerde, de griep heeft, en Lloyd George en Nitti een uur te laat in Londen zouden aankomen om een officieele bijeenkomst te kunnen bijwonen.

De tweede Vredesconferentie.

De Britsche delegatie voor de „tweede vredesconferentie", bestaande uit 23 officieren, secretarissen, typisten van de verschillende belanghebbende ministeries, is Woensdag te Parijs aangekomen.

Volgens een verklaring van een lid der delegatie is deze grooter dan gewoonlijk, omdat men den wensch koestert snel te werken en zoo spoedig mogelijk allerlei bijzonderheden af te doen, welke voortkomen uit besluiten, welke reeds door den Raad van Vier genomen zijn. De industriele, economische en handelsbetrekkingen tusschen de geallieerden onderling en de naties welke gedurende den oorlog de vijanden der geallieerden waren zullen ampel besproken moeten worden. Ook moeten er tal van andere onderwerpen worden behandeld, zooals het vlottende geld over de geheele wereld enz. Verder vestigde de gedelegeerde de aandacht op de tegenwoordigheid van den lord-kanselier in de delegatie. Hij zeide, dat dit een aanwijzing en een juiste aanwijzing was voor het feit, dat op de aanstaande conferentie de geallieerden een beslissing zullen nemen aangaande de kwestie van het terecht staan van den keizer en zijn medeplichtigen. Lloyd George houdt nog steeds vast aan zijn verklaring van een jaar geleden, toen hij zeide, dat hij voor zich vastbesloten was, dat de personen, onverschillig hoe hoog de positie was, welke zij bekleedden, die schuldig waren aan de onvergeefelijke misdaad van Europa in den oorlog gedreven te hebben en degenen, die zich gedurende den oorlog aan misdaden hadden schuldig gemaakt, voor een rechtbank gebracht en gestraft zouden worden. De eerste minister en het kabinet wijken geen jota af van deze verklaring. Naar gemeld wordt, zal de procureur-generaal, Sir Gordon Hewast, waarschijnlijk in het einde der week naar Parijs terugkeeren.

De kwestie van Fiume.

Lloyd George is gisteren vergezeld van de Italiaansche ministers Nitti en Scialoja en door lord Curzon en Balfour naar Parijs vertrokken.

Volgens de berichten over het laatste onderhoud van de Engelsche en Italiaansche minister-president meent men te Londen reden te hebben, om te gelooven dat men bij deze besprekingen nog weer nader is gekomen tot een oplossing van de Adriatische kwestie. Minister Scialoja zeide in den loop van een onderhoud met verschillende journalisten, dat hij vurig hoopte, dat spoedig een oplossing zou zijn gevonden voor Fiume en de andere kwesties, waarin Italië grootelijks belang stelt. Hij voegde er bij, dat met goeden wil van alle partijen alles nu vlot zou kunnen gaan. Hij verklaarde, dat de voorloopige besprekingen in Londen geen moeilijkheden hadden opgeleverd, maar men kan natuurlijk geen diepgaande besprekingen houden, voordat Frankrijk ook tegenwoordig is bij de onderhandelingen.

Volgens de Romeinsche Tribune zijn majoor Giurati, gewezen kabinetschef van d'Annunzio en dr. Anoni, lid van den nationalen raad, uit Fiume naar Parijs vertrokken, de een als vertegenwoordiger der legionairs, de ander als vertegenwoordiger van de stad. Het blad voegt er aan toe, dat zij tijdens de nieuwe onderhandelingen tusschen Nitti, Scialoja en de geallieerden te Parijs en te Londen zullen vertoeven.

België's verdediging.

Luitenant-generaal Dejardin, een Belgisch opperofficier, heeft aan journalisten verklaard dat, zoo Nederland elke militaire overeenkomst met België van de hand wijst, het Noord-Westelijk deel van België door het openliggen van de grenzen bij Maastricht, steeds bloot staat aan een inval. Men moet die opening niet morgen maar heden sluiten, zeide hij. Laten we dus zoo spoedig mogelijk een militaire overeenkomst sluiten met Frankrijk. Wanneer Frankrijk invloed zal uitoefenen op onze militaire organisatie en het belooft mee te zullen werken aan de verdediging van het Maasfront, zullen wij vrijer kunnen ademhalen. Door voor de open ruimte stellingen aan te leggen, zal Belgisch Limburg niet meer toegankelijk zijn voor den vijand en de Belgen en de Franschen staan niet meer aan een inval bloot.

Duitschland.

De loonsonderhandelingen, die te Berlijn met de spoorwegarbeiders worden gevoerd, verloopen bevredigend en men ziet dientengevolge in bevoegde kringen de toestand weer kalmer in, te meer daar de spoorwegambtenaren het plan doen door schemeren niet aan de beweging deel te nemen en in het district Elberfeld, niettegenstaande daar communistische elementen een levendige actie voeren, de stakingsbeweging zich niet heeft uitgebreid.

Uit Essen wordt daarentegen gemeld, dat op verscheiden plaatsen in het district Elberfeld de ambtenaren zich bij de stakers hebben aangesloten. Op enkele trajecten ligt het verkeer stil. De sneltrein Berlijn—Keulen is van Duisburg door het bezette gebied over Krefeld geleid, daar in het district Dusseldorp al het verkeer is stopgezet. Op de lijn Essen—Duisburg is een deel der arbeiders in staking gegaan. Het voorgaand verkeer kan nog worden gehandhaafd.

— De beschuldigingen tegen eenige oud ministers uit den eersten tijd der republiek, houden aan. Thans beschuldigt de Deutsche Ztg. de vroegere ministers Wissell en Scheidemann ervan, dat zij zich voor het verleenen van invoervergunningen zouden hebben laten betalen. De Pruisische minister-president heeft in den Pruisischen Landdag meegedeeld, dat, blijkens een onderzoek in de Pruisische ministeries sedert het uitbreken der revolutie voor partijpolitieke doeleinden nooit staatsgelden zijn gebruikt.

Engeland.

De correspondent van de Petit Journal, te Londen, vernemt uit arbeiderskringen, dat er geen gevaar bestaat voor een onmiddellijke staking der spoorwegarbeiders. Indien de regeeringsvoorstellen verworpen mochten worden, moet de Triple Alliantie van spoorwegmannen, mijnwerkers en transportarbeiders geraadpleegd worden, voordat men een beslissing zal kunnen nemen. De mijnwerkers moeten momenteel niets van een staking willen weten, ze willen wachten op de behandeling van het wetsontwerp, betreffende de nationalisatie der mijnen. De transportarbeidersbond is absoluut tegen een directe actie, zoodat een spoorwegstaking even goed als de vorige ook thans op een volkomen mislukking zal moeten uitloopen.

Na de conferentie der spoorwegmannen verklaarde Thomas, dat de besluiten door de afdeelingen genomen en de opdrachten aan de gedelegeerden verstrekt, meeren deels tegen aanvaarding der regeeringsvoorstellen gekant zijn. De Daily News zegt, dat, zoo gisteren geen beslissing genomen werd, een hernieuwing van de onderhandelingen met de regeering mogelijk is. De meeste arbeiders komen met veel verdere strekkende eischen, maar er zijn er ook, die beweren, dat het regeeringsvoorstel wel voor wijziging vatbaar is. Nog steeds zijn de afgevaardigden der afdeelingen bezig met het bestudeeren der regeeringsvoorstellen. Thomas raadt krachtig aan ze te aanvaarden. Gisteren is de conferentie geëindigd.

— Naar de Times uit Ierland vernemt, is sir Joseph Byrne, de inspecteur generaal der koninklijke Iersche politie, ontslagen. De bladen hebben steeds tegen dit ontslag gewaarschuwd, omdat Byrne een Ier en Katholiek was, een groot aanzien in Ierland genoot en dat de loyaliteit der Iersche politie grootendeels te danken was aan de gehechtheid van de politie aan den persoon van Byrne. Thans herhalen de bladen hun afkeuring over dit ontslag. De Times noemt het den laatsten Ierschen blunder, die ernstige woelingen zal verwekken, als niet spoedig de reden van het ontslag bekend gemaakt wordt.

— Winston Churchill en de leden van den legeraad zijn bij Lloyd George geweest, om hem de ster voor 1914—1915 der Britsche oorlogsmedaille en de overwinningsmedaille te overhandigen, die de koning hem heeft verleend. De toespraak van Churchill, die de medailles overhandigde en het antwoord van den premier hadden niets officieels. De koning heeft ook drie oorlogsmedailles aan Asquith verleend.

De Engelsch—Russische onderhandelingen.

De Engelsche onderhandelaar, O'Grady, is Maandag te Kopenhagen teruggekeerd om met Litwinof den bolsjewistischen vertegenwoordiger, de onderhandelingen voort te zetten. Twee Zweedsche delegaties zijn eveneens te Kopenhagen aangekomen, om met Litwinof te onderhandelen over het vrijlaten van Zweedsche gevangenen, die in Sovjet-Rusland geïnterneerd zijn.

Volgens een bericht uit Londen zijn daar reeds schikkingen getroffen voor de verzending deze week via Finland van een hoeveelheid kleedingstukken, levensmiddelen en medicamenten voor de Britsche onderdanen in Rusland. Een deel hiervan zal worden gegeven aan de Fransche en Italiaansche gevangenen. O'Grady hervat ook zijn onderhandelingen met Litwinof over het voornaamste doel, namelijk de uitwisseling van de gevangenen en geïnterneerden.

Amerika's bijstand aan Europa.

De Associated Press publiceert een lange verklaring van Herbert Hoover, waarin hij krachtig opkomt tegen de verklaringen van buitenlandsche propagandisten, die den economischen toestand van Europa en de credieten, welke Europa van Amerika noodig heeft, overdrijven. Hoover zegt, dat Europa niet de hulp noodig heeft, die het vraagt. De Europeesche naties moeten werken en niet zich verlaten op Amerika. Amerika's taak is alleen het broodvraagstuk in de armste landen op te lossen en de gewone handelscredieten uit te breiden.

Hoover wijst op de enorme verhooging der lasten van de Vereenigde Staten en verklaart, dat de taak van Amerika zich moet beperken tot het voeden van minder dan vijf procent van de Europeesche bevolking. Indien de Vereenigde Staten zouden trachten de levensmiddelenkwestie op te lossen, zou dit zijn onder voorwaarde, dat de krachtigste personen van Europa in vele opzichten daarbij behulpzaam zijn.

Hoover doet verder opmerken, dat de neutrale staten rijker zijn geworden. Hij voegt hieraan toe, dat het eenige, wat Engeland en Frankrijk noodig hebben, handelscredieten zijn.

Sir George Paish, een bekend Britsch financier, die een niet officieele opdracht in de Vereenigde Staten vervult, heeft in een onderhoud met den secretaris der schatkist, Glass, verklaard, dat Engeland geen behoefte heeft aan een leening in het buitenland maar dat de behoefte daaraan in Frankrijk en Italië zeer groot is. De Europeesche belangen eischten volgens hem een leening van 35 milliard dollar, waarvan men aan de Vereenigde Staten de helft zou verzoeken. Men was niet voornemens zich tot de regeering der Vereenigde Staten te wenden, maar tot groepen van kooplieden en financiers.

Het presidentschap der Vereen. Staten.

In Amerika is onlangs in den breede de mogelijkheid van een nieuwe candidatuur van Wilson voor het presidentschap besproken. De New-York World schreef Dinsdagmorgen in verband daarmede, dat men niet geloofde, dat Wilson op eenigerlei wijze een herverkiezing op het oog kan hebben. Geen enkel waar vriend van den president kan verlangen, dat zijn schitterende loopbaan op een dergelijk échec zou uitloopen, want een échec wordt het stellig.

Men verwacht algemeen, dat de president zelf, wiens gezondheidstoestand niet tegenstaande de geruststellende berichten toch veel te wenschen schijnt over te laten, zelf in zijn boodschap, die gisteren voorgelezen zou worden aan een feestmaal, te kennen zal geven, dat hij niet meer voor een candidatuur in aanmerking wenscht te komen.

Aller aandacht is gevestigd op het feestmaal. Tijdens dat maal zal Bryan weer zijn intrede in de politiek doen en de bovenvermelde boodschap van Wilson zal er voorgelezen worden. Bryan heeft reeds een en ander omtrent zijn politieke gedragslijn uitgelaten. Hij heeft zich voor een algeheele ratificatie uitgesproken van het vredesverdrag na opname van alle amendementen van Lodge en hij verklaarde zich er tenzeerste tegen, het vredesverdrag uit te spelen bij de komende verkiezingen. Men hoopt, dat er een hechtere aaneensluiting onder de democraten tot stand zal komen.

Alsazië.

Het personeel der spoorwegmaatschappij Gent—Terneuzen heeft besloten heden in staking te gaan.

— Koning Albert heeft uit zijn particuliere kas 250.000 francs beschikbaar gesteld om onmiddellijk te doen verdeelen onder de bewoners der verwoeste streken in België.

— De Fransche regeering heeft een inventarisatie gelast van alle buitenlandsche effecten, die zich in Fransch bezit bevinden. Ze moeten tegen een vastgesteld koers aan den staat afgestaan worden.

— De Oostenrijksche regeering heeft gevolg gegeven aan het verzoek om de Russische bolsjewiki Arina Axelrod, die bij de revolutionnaire beweging te Weenen een groote rol speelde, naar haar land te zenden. Ze zal naar Berlijn gezonden worden om vandaar met haar echtgenoot uit de hechtenis ontslagen echt geneot naar Rusland door te reizen.

— Het spoorwegverkeer in Oostenrijk zou 7 Januari op dezelfde wijze als voor de stopzetting op 21 December hervat worden.

— De Fransche regeering heeft aan Roemenië vier kanonneer-motorbooten verkocht, die tijdens den oorlog jacht maakten op de duikbooten. Die vier schepen zouden vandaag aan de Roemeensche marine-autoriteiten ter hand gesteld worden.

— De gouverneur van Catalonië heeft de sluiting van de bureaux van alle vakvereenigingen geëischt. Het blad der arbeidersorganisaties is geschorst. Een groot aantal arrestaties hebben plaats gehad. Als protest tegen den aanslag op den voorzitter van het werkgeversverbond hebben gisteren alle handelshuizen en banken der stad gesloten. De staat van beleg is over geheel Catalonië afgekondigd.

— Volgens berichten uit Turkije zijn de verkiezingen ten gunste van het comité „Eenheid en Vooruitgang" uitgevallen. De gematigde partijen werden verslagen. Men verwacht het aftreden van de ministers van binnenlandsche en buitenlandsche zaken, die beiden bij de Kamerverkiezingen gevallen zijn.

— De toestand in Egypte blijkt stationair te zijn. De nationalisten weigeren in onderhandeling te treden met de Milner missie, wanneer niet vooraf Egypte's recht op volkomen onafhankelijkheid erkend wordt. Gematigde elementen toonen zich verzoeningsgezind.

— De plannen betreffende de internationaliseering van Konstantinopel en de vestiging der Turksche regeering in Klein Azië, hebben heel wat beroering gebracht in de Mahomedaansche wereld. Volgens het blad Alemdar heeft deze tijding dezelfde uitwerking gehad als een kanonschot. Moestapha Kemal maakt toebereidselen voor een gewapenden tegenstand in Klein-Azië met name in de buurt van Smyrna.

De Turksche regeering zal voorstellen te eischen, dat Wilson's beginselen loyaal toegepast worden.

De geallieerden zullen alle maatregelen treffen, die noodig blijken te zijn in verband met den toestand. Op tal van plaatsen moeten Armeensche dorpen door de Turken platgebrand zijn, die daarbij tevens op de Christenen schoten.

Overal vinden plunderingen plaats, zonder dat de Turksche gendarmes ingrijpen. Benden eischen onder bedreiging groote sommen gelds van de Christenen.

Stadsnieuws.

De haven.

Sinds de vorige opgave zijn 19 schepen aangekomen, n.l. 8 Nederlandsche, 5 Engelsche, 1 Amerikaansch, 3 Noorsche en 2 Fransche, waarvan 11 met stukgoed, 1 met palmpitten, 3 met kolen en 14 ledig.

Vertrokken zijn 2 schepen, nl. 1 Nederlandsch en 1 Duitsch, beide met stukgoed.

Den 12den dezer zal van Rotterdam naar Leutenburg (Duitschl.) een Roode Kruistrein met levensmiddelen en kleeding vertrekken. Z.K.H. Prins Hendrik zal medereizen, alsmede eenige hoofdbestuurders leden en manschappen van de Transportcolonne van het Roode Kruis.

De trein zal staan onder leiding van den heer Hortman, ingenieur te Den Haag.

Beroovingen.

Een Indisch militair is op de Delftsche vaart van f 85 beroofd.

Opgepast.

De commissaris van politie te Tilburg geeft belanghebbenden in overweging bij hem inlichtingen in te winnen alvorens handelrelaties aan te knoopen met C. Pistorius, wonende Stevenmeidschestraat No. 166 en Chr. Van Den Hout, wonende Hoogtestraat No. 25 beiden te Tilburg.

Secretarie.

Naar ons wordt medegedeeld zijn met ingang van 1 Januari jl. bij de secretarie bevorderd tot:

Commies de adjunct-commies K. H. Brandt, de adjunct-commies W. Hamerslag en de adjunct-commies C. W. Westerveld:

ten kantore van den havenmeester de adjunct-commies A. L. J. Louis;

en bij de secretarie en den dienst van den gemeente-ontvanger tot adjunct-commies de klerken F. A. J. Deelman, J. R. Van Diessen, A. Edens, W. J. Le Grand, W. Van Kooten, F. J. De Roo, J. Schadee, C. Van Schelven, A. Smits, A. W. De Vries en A. Van Zuuren.

Feuilleton.

DE SCHOONE COLINETTE

35) (Vervolg).

— Ongelukkig voor mij, kwam Vallauris hier, op Louviere, tijdens de jacht.

— En hij boezemde jou genegenheid in?

— Ja, antwoordde zij met inspanning.

Vervolgens voegde zij er op een toon vol bitterheid, bij:

— Maar ternauwernood getrouwd, bemerkte ik, dat ik mij vergist had, dat ik dien man nooit waarlijk had liefgehad.

— En thans heb je spijt hem getrouwd te hebben?

— Ik betreur dat ten zeerste.

— Je moet niet zoo den moed verliezen, zus, niets is nog verloren en mits gewederkeerig wat toegeeft, zal alles wel weer tusschen u in orde komen.

— Ik hoop het beste, Michel.

— Het zou mij zoo'n leed doen als ik wist, dat je ongelukkig waart.

Zij gaf geen antwoord en toen zij opstond om weer verder te wandelen, sprong opeens een groote, mooie, bruinharige jachthond op het grasveld en trof een welbekende stem Fernande's en Michel's oor:

— Hier, Néva.... hier!

— Wel, wel, dat is de hond van Mourlot te verklaarde Michel, zich gereed makend Néva te streelen, die nu kwispelstaartend nader kwam.

Bij de kromming van een zijpad verscheen een man.

— Daar is kapitein Martigny, zei Michel.

En toen Just langzaam verder wandelde, riep Michel, blij over die ontmoeting:

— Kom bij ons, kapitein, hier! Ga Néva navolgen en ons verwelkomen!

Just bleef staan, met kloppend hart, vervolgens verscheen hij aan den kant van het grasveld, in de schaduw van het lage eikenhout.

Fernande bemerkte hij het eerst.

Hij groette zeer stijf, met ontzettend bleek gezicht.

— Ga met ons, kapitein, zei Michel, erg blij. Wij zullen u ontvangen in den salon en daar kunt ge, met ons, het bekoorlijk concert bijwonen der vogels in de kruinen van het geboomte.

En hij voegde er bij:

— Ge gingt zeker met Néva een wandeling doen?

— Ik kom het bosch vaarwel zeggen, want ik vertrek morgen.

— Dan reeds?

— Dringende zaken roepen mij naar Parijs; ook moet ik naar het ministerie.

En hij voegde er bij, Fernande aankijkend, die zeer ontroerd was:

— Ik heb ook een spoedboodschap te doen naar vrienden, die in den omtrek van Parijs wonen.

— Naar Chennevières, dacht Fernande, wier mooie oogen zich ten halve sloten.

— Maar kapitein, laat mij u den raad geven, naar La Louvière voor de rest van uw verlof terug te keeren. Over een maand zal het heerlijk zijn buiten; dan is alles in blad en zingen de nachtegalen hun hoogste lied.

— Ik weet nog niet wat ik doen zal. Ik verveel mij overal en de bezigheden, welke mijn ambt medebrengt, zijn inderdaad de eenige verstrooiing in de zenuwachtigheid die mij langzamerhand ondermijnt.

— Ge waart daar zoo goed te Versailles, kapitein. Ah, Versailles, wat een heerlijke garnizoensplaats! Men wipt in den trein en een uur later zit men midden in Parijs met zijn velerlei ontspanning en genot.

De groote boulevards lijken heelemaal niet op die wachtposten in Afrika, waar men gaarbraadt en waar men vergaat van koorpijn.

— Toch denk ik mijn leven te slijten in Afrika, verklaarde Just, met een bitteren glimlach.

— Hoe? Gij, die vroeger zooveel hieldt van Versailles? Waarlijk, ik ken u niet meer, kapitein.

— Alles is veranderlijk in de wereld: bovendien ben ik bezig, een oud heer te worden, verklaarde Just gemaakt vroolijk.

Vervolgens zijn képi afnemend, groette hij Fernande en Michel, floot Néva en zet te zijn eenzame wandeling voort.

— Martigny heeft stellig het een of ander groot verdriet, verklaarde Michel. En dat verdriet komt niet voort uit zijn beroep: hij staat hoog aangeschreven en al wat hij aan het ministerie vraagt, wordt hem bij voorbaat toegestaan. Zijn knuppheid wordt door niemand betwist en dan staat hij zeer in de gunst van generaal X. Men vertelde verleden jaar zelfs, dat hij diens dochter zou trouwen, een mooi meisje en enorm rijk. Ook wist men te vertellen, dat Martigny uit Algiers zou worden teruggeroepen, om te Parijs een mooi baantje te aanvaarden.

Maar opeens viel dat alles in duigen en zonder dat men er een reden voor vinden kon, stortte het heele kaartenhuis in elkaar.

— Je bent van een en ander goed op de hoogte, verklaarde Fernande, wier gelaat doodsbleek werd.

— Kapitein Martigny en ik, wij zijn bij hetzelfde regiment ingedeeld; het ligt dus voor de hand, dat ik zoo'n beetje af weet van de lotgevallen van den zoon van onzen boschwachter. Dus in aanmerking nemend zijn fiekwaamheden en zijn protectie, moet iedereen zich wel afvragen, waarom Martigny niet is gaan strijken met de dochter van dien generaal X.

— Er zijn zwaartillende mannen, Michel. Misschien ook bemint dat jonge meisje kapitein Martigny geheel en al niet.

— Maar de omstandigheden! Denk eens na, zus! Wat zouden ook Mouriotte en die oude Marianne blij geweest zijn, als ze hun zoon zoo goed getrouwd hadden gezien met de dochter van een generaal! Ik ken die oudjes zoo goed. Zij zouden van vreugde en trots gestorven zijn.

— En hun zoon heeft hun dood niet gewild, verklaarde Fernande, met een gemaakten glimlach.

— Misschien is het zoo: maar het kan ook wezen, dat de kapitein een andere liefde koesterde.

Fernande deed er het zwijgen toe. Een wolk trok over haar voorhoofd en zij sloeg de oogen neer, als om haar vurigen blik te maskeeren.

Na eenige oogenblikken hernam Michel:

— Hoor eens, zus, maar beloof mij al lereerst niet boos te worden om wat ik je zeggen zal, je niet gekrenkt te gevoelen door de gedachte, die bij mij opgekomen is.

Fernande schrok op.

Oogenschijnlijk zeer kalm, maar in werkelijkheid diep ontroerd, antwoordde zij:

— Je kunt mij alles zeggen; je meest buitensporige gedachten zullen mij niet boos maken.

— Welnu, zus, ik geloof, dat Martigny verliefd is op jou.

Zij was voorbereid op deze overweging van haar broer, dus bleef zij kalm. Zij had zich reeds sedert eenige oogenblikken vermand, wel wetend, waarheen Michel komen wilde en glimlachend, maar in werkelijkheid met gebroken hart, zeide zij op vasten toon:

— Heb je dat geloofd?

— Ja, ik geloof het nog; ik geloof zelfs nog heel andere dingen, die ik je niet wil zeggen.

— Je kunt me alles zeggen, Michel.

Toen, zeer zacht, liet hij zich deze woorden ontvallen:

— Ook hij heeft hem liefgehad.

Een stilte.

— Spreek je het niet tegen? hernam Michel, nog zachter. Is het dus waar?

Fernande, met het hoofd in de handen, als om den blos op haar wangen te verbergen, deed er 't zwijgen toe.

Het stuitte haar tegen de borst te liegen, maar ook kon ze haar broer, tegenover wien zij zich vroeger zoo weinig ontzien had, niet zeggen:

— Je vergist je niet: ik heb Just liefgehad.

Bovendien hoe kon zij een dergelijke bekentenis afleggen, zonder tot de pijnlijke ontvouling gebracht te worden der feiten, die haar en Just zoo wreed gescheiden hadden?

Om die reden zeide zij eenvoudigweg:

— Ik heb Just nooit liefgehad. Wat kapitein Martigny zelf betreft, hij heeft mij zijn liefde nimmer kenbaar gemaakt. Je kunt dus volkomen gerust zijn, Michel.

— O, weet wel, Fernande, het is maar een idee van mij, maar die gedachte was op geen enkele enkelvoudige aanwijzing gegrond. Gij zijt bijna van gelijken leeftijd — Martigny mag een jaar of drie, vier ouder zijn dan jij — en vroeger, dat herinner jij je wel, waart zij en Florense alle dagen bij hem. Daar was meestal wel ook waar Madeline bij tegenwoordig maar die Madeline scheen blind en doof en liet jullie maar gaan. Ter zake, van Madeline gesproken! Wat doet die nu?

— Die renteniert zoo'n beetje.

(Wordt vervolgd)

Kunstnieuws.

NUTSZAAL.

Willem Andriessen.

Bach heeft nooit de blijken gegeven, dat hij niet wist, wat hij deed, als hij aan het componeeren was. Daarom is de „bewerking" voor piano van een stuk, dat Bach voor orgel heeft bedoeld en geschreven, een misplaatste pianistische aardigheid, in elk geval een overbodigheid. Dat werd wel bijzonder duidelijk gemaakt door de wijze, waarop Willem Andriessen de compositie voordroeg, waarmee hij zijn pianoavond begon. Het was een voorspel naar aanleiding van het koraal „Nun komm' der Helden Heiland", door Bach voor orgel gecomponeerd en door Ferruccio Busoni pasklaar gemaakt voor de piano. En Andriessen, die een toonkunstenaar van goeden smaak is, deed natuurlijk zijn best, in het pianogeluid weer de orgelstemmen na te registreeren, ten einde Bach's klankintenties te benaderen, en dat kon hem even natuurlijk niet volkomen gelukken, om de eenvoudige reden, dat een piano geen orgel is. Maar hij slaagde er met een corverrukkend zacht zingenden, getemperd lichtenden en met devote extase doorwarmden klank in, stemmingen te maken van een intieme, als voor zichzelf levende bewogenheid.

In het beelden van dergelijke teedere vertrouwelijke ontroeringen en het vormen en nuanceeren van soortgelijke klanken, is Andriessen het strekst. Het aanzienlijk programma, dat hij dezen avond speelde, bewees het overtuigend. Hij is niet de kunstenaar. om groote hartstochten in overweldigende klankdrama's te herscheppen. hij is even min de kunstenaar van het imposante heroïsche gebaar. Als hij hartstochtelijk moet zijn, als in Beethoven's Appassionata te[illegible] hij alleen maar gepassioneerd, maakt hij zijn klankuitbundigheden niet waar, trots de rukken en schokken, in weerwil van de grootendeels op het pedaal gegronde forto's, die dan bovendien hard klinken en zonder innerlijk vibrato.

Dat alles klinkt dan geforceerd, niet in evenwicht met het feitelijke temperament, dat zachtzinniger en vriendelijker moet zijn en gaarne dweept, zooals in dezelfde Sonate van Beethoven het zich weer ongedwongen kon openbaren met de lyrische schoonheden van het Andante. En even [illegible] heeft Andriessen het temperamentsmateriaal voor de As-dur-Polonaise van Chopin, die hij met ongeveer dezelfde hulpmiddelen, als voor de Appassionate werden gebruikt, slechts benaderde in haar wezen van onstuimig heldhaftige, eenigszins athletische ridderlijkheid.

En bovendien mist hij in zijn uitstekend gecultiveerde techniek, die alleen maar in de Appassionata met eenige misgrepen faalde, de schitterende gebaren der overweldigende virtuositeit.

Maar hoe aanbiddelijk zingt deze zelfde pianist in Chopin's Berceuse alle lieftallige gemoedsgesteldheden uit in de met de fijnste gevoelsaccenten oneindig verteederde klanken. Hoe limpide glanzen in den meesterlijk gematigden klank de melodische juweeltjes van het Italiaansche Concert van Bach, dit bijouteriekistje, van fonkelende figuratiediadeempjes zoo rijk voorzien.

In eenige werken van hedendaagsche Fransche componisten paste Andriessen zijn zeer bijzondere gevoeligheid voor expressionistische klankkleuren toe: in Ondine, het watertafereeltje, dat een pendant lijkt van het meer gespeelde Jeu d'Eaux, en in Le Gibet, het spookachtig toonstukje — evenals Ondine uit Ravel's triptiek Gaspard de la Nuit — en waarvoor hij alle tinten der griezelige naargeestigheid vond. In Doctor Gradus ad Parnassum (uit Children's Corner) gaf hij zeer gevat en puntig de eenigszins ironiseerende geestigheden van Debussy weer, in La Fille aux cheveux de lin de romantisch dweperige intenties van denzelfden componist, en in Jardins sous la pluie van Debussy mengde hij de ritselende rhytmen en als aangewaaide toonkleuren tot een coloriet, dat realiteiten suggereerde.

In de vertolking van muziekjes met bevallige teekeningen en menschelijkste stemmingen kan Andriessen waarlijk groot zijn.

** Marius Kerrebijn heeft een Concert voor piano met orkestbegeleiding voltooid.

De stakende tooneelspelers.

Er is in den stand der staking geen verandering gekomen. Morgen vergaderen in Den Haag wederom de directeuren.

In een gisteren gehouden vergadering van het hoofdbestuur van den Directeurenbond, waar alle bij de artistenstaking betrokken tooneeldirecteuren tegenwoordig waren, zijn beraadslagingen gevoerd over den steun, die aan de in den strijd betrokken tooneeldirecteuren dient te worden verstrekt. Van alle kanten zijn belangrijke bedragen toegezonden; Woensdagavond zou reeds ƒ 60.000 aan contanten gedeponeerd zijn tot steun van den strijd.

Ook de tooneeldirecteuren hebben de verschillende bemiddelingspogingen afgewezen. Zij zijn vast besloten, hun eens genomen standpunt te blijven handhaven.

Zoo ook de directie van „Het Rotterdamsch Tooneel". In de pensioenquaestie denkt zij niet aan toegeven.

De voorstelling van „De Roes" door Royaards' gezelschap in den Grooten Schouwburg is gisteravond niet doorgegaan. Er was trouwens heel weinig publiek gekomen, dat in de vestibule bericht kreeg van de afzegging. De stakers stonden op post.

Door de heeren Chrispijn Senior, Hubert en Florent La Roche en mevrouw Martha Walden is aan de directie van „Het Rotterdamsch Tooneel" verzocht, tijdens de staking vrij te zijn van spelen. Dit verzoek is door de directie geweigerd.

Het hoofdbestuur van het Nederl. Tooneelverbond heeft aan de Nederl. Tooneel Kunstenaars Vereeniging en aan den Bond van Directeuren, een telegram verzonden van den volgenden inhoud:

Het hoofdbestuur van het Nederl. Tooneelverbond, in de overtuiging dat het gerezen geschil tusschen de Nederl. Tooneel Kunstenaars Vereeniging en den Bond van Directeuren ten spoedigste dient te worden bijgelegd, stelt u voor in overleg met uw bestuur één of meer bemiddelaars te benoemen ter oplossing van het conflict.

** Het Rotterdamsch Tooneel.

Het V a d. meldt:

„Naar wij vernemen, is het zoo goed als zeker, dat het aanstaand seizoen het Hofstad-Tooneel en het Rotterdamsche Tooneelgezelschap onder één directie zullen komen, n.l. van de heeren Van der Lugt Melsert en Van Eijsden. Een soort van concentratie dus, waardoor men de beschikking krijgt over den Koninklijken Schouwburg in Den Haag en den Grooten Schouwburg te Rotterdam."

Wij hebben de heeren Van Eijsden en Tartaud naar de waarheid van dit bericht gevraagd. Zij antwoordden, dat zij het bericht óók in het V a d e r l a n d hebben gelezen en van niets weten.

** Wij lezen in H e t O r g e l:

Wie kent niet het verhaal van dien braven, maar zeer zelfbewusten man, die een zeker min of meer onwelriekend baantje bekleedde en, als getuige in een rechtzaakje gedaagd, op de vraag van den Edelachtbare naar zijn beroep, opgaf „Privatlehrer" (lees „leerer")?

Nu schijnt, in deze dagen van zich verheffend klassebewustzijn, het woord „orgeltrapper" in discrediet te raken. Nu ja, taalkundig is het niet volmaakt juist, doch de wil der spraakmakende gemeente is souverein; het woord heeft zich sedert onheuglijke tijden ingeburgerd, en iedereen weet, wat men ermee bedoelt. En in elk geval heeft het de verdienste van kort en goed Nederlandsch te zijn.

Wat dan de oorzaak moge wezen dat men het woord ontrouw gaat worden? Zeker: ook op dit gebied gaat de neiging, menschelijke energie door mechanische beweegkracht te vervangen, ook doordringen, en heeft de windmotor den orgeltrapper reeds lang vervangen. Doch lang niet zoo algemeen dat het woord „orgeltrapper" daardoor in onbruik zou kunnen raken.

Neen, het merkwaardigste is wel, dat het verloochenen van dien naam niet uitgaat van een klassebewusten functionnaris, doch van een kerkeraad, en wel van dien der Doopsgezinde Gemeente te Haarlem. Zij roept n.l. per advertentie op gegadigden naar de betrekking van (adem halen, lezers) „opwekker van de kunstmatige ademhaling van het gemeente-orgel".

Verschillende vragen doen zich hiervoor. Ten eerste: Kon de kerkeraad voor de functie van „orgeltrapper" geen gegadigde vinden en heeft hij dus een meer gewichtiger term uitgedacht, om het ambt aanlokkelijker te maken? What is in a name! Ten tweede: heeft de kerkeraad nu ook een honorarium bepaald, dat zich tot dat van den vorigen ambtsbediener verhoudt als de lengte van den nieuwen term tot die van den ouden?

Handelsberichten.

ROTTERDAM, 9 Jan.

P e p e r. Afgedaan: 250 pn. Zwarte Java.

S u i k e r geen noteering.

O l i ë n. (Officieele noteeringen van de Vereeniging voor den handel in olie te Rotterdam, medegedeeld door de firma Julius van Roosendaal te Dordrecht.)

Lijnolie: vliegend ƒ 102, Febr. ƒ 98/98½, Maart/April ƒ 98/98¼.

Bericht van de makelaars Havelaar en De Vries

H e n n i p. Donderdag 15 dezer komen alhier bij inschrijving aan de markt 800 pn. circa 155000 kg. Java Sisal, ex diverse stoomschepen.

R u b b e r. Londen, 8 Jan. kalmer. Crêpe I loco 2 sh. 9 d., Jan./Maart 2 sh. 9¼ d., Jan./Juni 2 sh. 9⅛ d.

SCHIEDAM, 9 Jan. Moutwijn ƒ 40 Spoeling ƒ 3.10.

AMSTERDAM, 9 Jan.

Prijzen der aardappelen.

Friesche borgers	ƒ 6.25	a 6.50
Friesche redstar	ƒ 5.80	a 0.—
Zeeuwsche blauwen	ƒ 7.50	a 9.75
Zeeuwsche bonten	ƒ 10.15	a 10.50
Zeeuwsche eigenheim.	ƒ 6.50	a 6.75
Zeeuwsche bl. eigenh.	ƒ 6.50	a 6.75
Geldersche redstar	ƒ 5.75	a 6.25
Zeeuwsche industries	ƒ 6.—	a 0.—
Limburgsche eigenh.	ƒ 3.50	a 0.—

Aangevoerd 4 ladingen.

DELFT, 8 Jan.

Vee. Vette Koeien 1e kw. ƒ 450 a 775, 2e kw. ƒ 300 a 450, Kalfkoeien 1e kw. ƒ 500 a 850, 2e kw. ƒ 300 a 500, Vaarkoeien 1e kw. ƒ — a —, 2e kw. ƒ — a —, Weischapen ƒ — a —. Vette Lammeren ƒ 40 a 60, magere Varkens ƒ 40 a 180, Biggen ƒ 18 a 40, Paarden ƒ 200 a 700, nuchtere kalveren ƒ 20 a 40.

Rundvleesch ƒ 2.05, 1.65 a 1.10 per KG.

Aangevoerd werden 185 Runderen, 11 Paarden, 1 vette Kalveren, 36 magere Kalveren, 100 Schapen of Lammeren, 133 Varkens, 206 Biggen, 11 Geiten of Bokken, — Veulens.

Boter. Aangevoerd 22 8 en 2/16 vaten, wegende te zamen 460 KG. Prijs ƒ 3.10 a 3.30 per K.G.

DORDRECHT, 9 Jan. Hooiboter stukken ½ KG. ƒ 1.70 a 1.75, Margarine ½ KG. ƒ 0.72 a 0.70. Eieren ƒ 14.50 a 15.— per 100 stuks.

ELST (Bet.) 8 Jan. Door de gladheid der wegen, was de aanvoer ter veemarkt heden niet groot. Handel stug, bij dalende prijzen. Vet vee gold tot ƒ 1.— per half kilo, dragend vee ƒ 400 a 600.

LEERDAM, 8 Jan. Ter weekmarkt waren de prijzen als volgt: Biggen ƒ 28.— a 45.—, Drachtige Zeugen ƒ 130 a 160, Konijnen ƒ 0.25 a 2.25, alles per stuk. Boter ƒ 3.75 a 3.80 per K.G. Eieren ƒ 19.— a 20.— per 104 stuks.

MASTENBROEK, 9 Jan. Hooi en Stroo. Deze week werd besteed voor prima Kampereilands ƒ 60.— a 65.—, Binnenveld uit Mastenbroek, Genemuiden en Grafhorst ƒ 45.— a 60.—, dito 2e soort ƒ 30.— a 40.—, alles per 500 K.G. vrij scheep of spoor.

Handel slap; door 't hooge water kon er niets verscheept worden.

MIDDELBURG, 8 Jan. **Granen. Ter graanmarkt van heden was de aanvoer matig.**

De noteering is als volgt: Tarwe a 29.— a 30.—, kroonerwten ƒ 24.— ƒ 25.—, lange bruineboonen ƒ 24 a 25, witteboonen ƒ 50.— a 52.—, alles per 100 kilo.

Opgave van den marktzetter van den landbouw:

Boter ƒ 1.65—; particuliere prijs ƒ 1.75—.

Eieren ƒ 15.—; particuliere prijs ƒ 17.—.

ZWOLLE, 9 Jan. Huiden. Gedurende deze week werden de volgende prijzen besteed: Os- en Koe 70 a — ct., Stieren- 65 a — ct., Pinken- 82 a — ct. per ½ KG.

De handel was iets vlugger.

ZWOLLERKERSPEL, 9 Jan. Vee. De handel was heden voor neurende en verschgekalfde koeien traag; vet vee eveneens; pinken slecht; stieren minder; kalveren prijshoudend; schapen eveneens.

Men besteedde voor: Vette koeien en ossen 400 a 800, dito stieren ƒ 375 750, dito kalveren ƒ 140 a 250 dito schapen en lammeren 30 a 90, vette varkens — a — ct. per KG., dito voor Londen — a — ct. per KG., neurende en verschgekalfde koeien ƒ 350 a 675, dito schotten en vaarzen ƒ 325 a 550, guste of spoeling koeien ƒ 300 a 500, dito vaarzen ƒ 275 a 425, voorj.-kalvende koeien ƒ 275 a 500, ossen voor de spoeling ƒ — a —, drachtige en guste pinken ƒ 180 a 425, pinkstieren ƒ 100 a 375, gras- of fokkalveren ƒ 85 a 225, nuchtere kalveren ƒ 28 a 45.

WISSELKOERSEN.

ROTTERDAM, 9 Jan.

Londen ƒ 10.04⅛, Berlijn ƒ 5.20—, Parijs ƒ 23.75—, Zwitserland ƒ 47.30—, Kopenhagen ƒ 48.50—, Stockholm ƒ 56.35—, Christiania ƒ 53.15—. Brussel ƒ 24.10—, New-York ƒ 267⅛.

AMSTERDAM, 9 Jan.

Londen ƒ 10.07½, Berlijn ƒ 5.22½, Parijs ƒ 23.82½, Zwitserland ƒ 47.35, Weenen ƒ 1.35—, Kopenhagen ƒ 48.50, Stockholm ƒ 56.60. Newyork ƒ 265¾.

Koersen der edele metalen.

Ongefineerd Goud in baren ƒ 1850 per Kg. fijn. Ongefineerd Zilver in baren ƒ 87.50 per Kg. fijn.

Uitlotingen.

Crédit foncier de France.

Trekking 5 Jan. — Betaalbaar 1 Febr.

1. Foncières van 1879.

Met Fr. 100000 No. 209748 1336734
" " 25000 " 649478
" " 10000 " 450914 801696

Met Fr. 5000:
24236 35374 139008 488700 555842

2. Foncières van 1885.

Met Fr. 100000 No. 233299
" " 25000 " 593756

Met Fr. 5000:
108929 357707 424518 545463 894551 241260

3. Foncières van 1909.

Met Fr. 50000 No. 295[illegible]68
" " 10000 " 1359176

Met Fr. 1000:
107192 438094 1123859 1304544 324948 1077410 1177710 1382601 412725 1087887

4. Foncières van 1913.

Met Fr. 100000 No. 624853
" " 25000 " 227357
" " 5000 " 668248 723567

UITLOTINGSKALENDER.

10 Januari.

Antwerpen 2½ pCt. a Fr. 100 v. 1887.
Gent 2 pCt. a Fr. 100 van 1896.
Parijs 3 pCt. a Fr. 400 van 1871.

10/12 Januari.

Crédit foncier de France 3 pCt. v. 1903.

Rijnvaart.

LOBITH, 8 Jan. Voorm. 12 uur. Gepasseerd en bestemd naar:

ROTTERDAM: Palatia, st.; Humbolt, st.; Helena 3, st.; Maria, Thomsen; Adrianus Corna., Bouts; Thijssen 3, Klaassen; S.H.V. 22, Den Haan; Amfortas, De Ronde.

HANSWEERT: Maria, Kloek.

DUITSCHLAND: Marie, st.; Asam 17, Kriezels; Betsy, st.; Francisca, Schot; Clemence, Vergammen; Adriana, st.; Johanna, Schoenmaker; Edda, st.; Oda, Arendonk; Gugner, Huissen; Gelderland, Huissen; Sleipnir, st.; Siegmund, Sluimer; S.H.V. 25, Kramer; S.H.V. 40, Oomes; Hibernia, st.; Mozart, Westfalen; Schuiman, Ariens; S.H.V. 20, v. d. Graaf.

Namiddag 12 uur.

ROTTERDAM: Emma, st.

DUITSCHLAND: Belgique, st.; Logi, st.; Sieglinde, Velvisch; Erda, Boer; Freia, Hendriks; J. v. Steen 1, st.; Vereinigung 48, Kleinmegen; Vereinigung 37, v. Dijk; Damco 2, Fongers; Frigga, st.; Brunhilde, De Jong; S.H.V. 43, Gunst; Haendel, Falkenburg; Fiat 13, st.; D.A.P.G. 2, Heck; D.A.P.G. 9, Kast; D.A.P.G. 1, Weber; Credo, st.; Zoon Jozef, Bokslag; Sarto, Visser.

Waterstandberichten.

Maastricht	9 Jan.	1.73 M.	Val	0.20 M.
Venlo	9 "	14.01 "	Val	0.47 "
Keulen	9 "	4.41 "	Val	0.44 "
Huningen	2 "	2.83 "	Val	0.29 "
Caub	2 "	7.05 "	Val	0.20 "
Kehl	2 "	4.34 "	Val	0.51 "
Mannheim	2 "	8.27 "	Was	0.07 "
Ruhrort	6 "	6.15 "	Val	0.62 "

Vrachtenmarkt.

ROTTERDAM, 9 Jan.

Binnenvracht naar 't Noorden 125 % en 100 % boven tarief.

Ander binnenwerk onveranderd. Ligwerk (geen regeeringsgraan) 10 ct. per ton per dag.

Huur voor de vaart België—Duitschland 40 centimes per ton en per dag.

Sleeploon naar den Rijn 70 % boven 't 200 cts. tarief en ook [illegible] er boven.

Verwacht wordende schepen te Rotterdam.

Vertrokken:

2 Jan. van Accra ss MONT CENIS
22 Dec. van Algoabaai ss ZUIDERDIEP
3 Jan van Altona lichter ADELINE
28 Dec. van Bahia ss GLAMORGANSHIRE van Santos
5 Jan van Bahia ss WEST NOSSKA van Buenos Ayres
25 Oct. van Baltimore ss H. F. MORSE. Is op de Azoren binnengesleept met lekke ketels
22 Dec van Bombay ss MAIN van Sydney
3 Jan van Bordeaux ss LIMOGES
3 Jan van Bordeaux ss ORLEANS
7 Nov. van Buenos-Ayres zeilschip MILVERTON
4 Dec. van Buenos-Ayres Deensche bark THALASSA
11 Dec van Buenos Ayres ss MARKEN
11 Dec. van Buenos-Ayres Deensche bark ASGERD
24 Dec. van Buenos-Ayres ss SLIEDRECHT
3 Jan van Buenos Ayres ss TSURUGA MARU
— van Calcutta ss CITY OF KARACHI Arriveerde 28 Dec te Rangoon
25 Dec. van Colombo ss CARDIGANSHIRE van Japan
25 Dec. van Colombo ss HWAH CHIE van Singapore
26 Dec. van Colombo ss CARMARTHENSHIRE van Japan
27 Dec. van Colombo ss KALYPSO VERGOTTI van Soerabaja
26 Dec van Colombo ss UJINA MARU van Singapore
4 Jan van Colombo ss HOLYWELL van Calcutta
27 Dec. van Colon ss GORREDIJK van Chili. Arriveerde 5 Jan. te New port News
16 Dec. van Dalney ss SULTAN VAN LANGKAT
26 Dec van Djibouti ss KATHIAWAR
22 Dec. van Dover ss ROON van Batavia. Arriveerde 26 Dec. te Gravesend
28 Dec. van Dover ss DELAGOA MARU van Yokohama. Arriveerde 25 Dec. te Londen
11 Dec. van Duinkerken motorschoener CORNELIA. Arriveerde 17 Dec. te IJmuiden met schade
16 Dec van Emden Duitsche tjalk GERHARD Arriveerde 2 Jan te Cuxhaven
11 Dec. van Fayal ss SUSQUEHANNA van Baltimore. Arriveerde 24 Dec. te Havre
6 Jan van Fayal ss LAKE SABA van Norfolk
1 Jan. van Fernando Noronha ss MONT CERVIN van Santos
24 Dec. van Galveston ss LAKE ELSWORTH
30 Dec. van Galveston ss BRIARLEAF
3 Jan. van Gefle ss EMBLA
29 Dec. van Holtenau ss WEICHSEL van Abö
31 Dec van Hongkong ss DURBAN MARU van Kobe
5 Jan van Kaap Bon ss INSULINDE van Batavia
— van Kallundborg zeilschip NORMA. Arriveerde 30 Dec. te Fredrikshavn voor noodhaven
4 Jan van Kingston, Jamaica, ss CONWAY van West Indië
14 Dec van Kobe ss BORNEO MARU Arriveerde 2 Jan te Batavia.
27 Dec van Kobe ss SAGOLAND
7 Jan van Las Palmas ss BOILSTON van La Plata
23 Dec. van Lissabon ss AVARé van Santos. Arriveerde 29 Dec. te Havre
24 Dec. van Liverpool ss MERGANSER
30 Dec. van Liverpool ss HAUSSEMANN
10 Dec van Londen ss IROQUOIS
24 Dec. van Londen ss RIO GALINDO
5 Jan van Londen ss ALEXANDERPOLDER
5 Jan van Londen ss MEERDRECHT
5 Jan van Londen ss IMPORT
5 Jan van Londen motor FREDRIK
5 Jan van Londen zeilschip OSCAR
4 Jan van Louisburg ss NOORDDIJK
30 Dec. van Madeira ss HEELSUM van Rosario
8 Jan. van Madeira ss RIJN van Rosario
28 Dec. van Malta ss MIN van Bussorah
11 Dec. van Manchester ss FULMAR. Arriveerde 15 Dec. te Liverpool
8 Jan van Nantes ss IJSELMONDE
3 Jan van New-Orleans ss SYLVAN ARROW
28 Dec. van Newport News ss ANDIJK van Chili
8 Jan. van Newport News ss ZUIDERDIJK
22 Dec van New-York ss VALACIA Arriveerde 6 Jan te Londen
28 Dec. van Newyork ss MEXICAN
31 Dec van Newyork ss BELLINGHAM
2 Jan van New-York ss NEW-YORK
2 Dec. van Norfolk ss DANPERATA
4 Dec van Norfolk ss ALABAMA
6 Jan van Padang ss TAMBORA van Batavia
2 Jan van Panaroekan ss OLYMPIA
25 Dec van Penang ss JAPAN van Kobe
6 Jan van Peniche ss BENMOHR van Colombo
29 Dec. van Perim ss STATHIS van Batavia
24 Nov. van Pernambuco motor CAPITAINE REMY van Santos. Arriveerde 1 Jan. te Dakar met brand in ruim 4
28 Dec. van Philadelphia ss COHASSET
4 Jan van Philadelphia ss SCHROON
5 Jan van Plymouth ss BRITISH DUKE van Port Arthur
25 Dec. van Point de Galle tankss INDIA van Sabang
18 Dec. van Port-Said ss CARDIUM van Manilla
20 Dec van Port-Said ss CELEBES MARU van Yokohama
22 Dec. van Port-Said ss TATSUNO MARU van Kobe
26 Dec. van Port-Said ss OLEN van Japan
31 Dec. van Ramallo ss OOSTZEE
25 Dec. van Rosario ss VECHT
3 Jan van Rosario ss SIRRAH
29 Dec. van San Francisco ss COCKAPONSET
27 Dec van Santos ss POCONé Is 6 Jan met brand aan boord te Rio Janeiro **aangekomen**
28 Dec. van Santos ss SAMBRE
9 Dec vn Singapore ss PATELLA van Manilla
16 Dec van Singapore ss TENKAI MARU
29 Dec van Singapore ss ALPS MARU van Japan
2 Jan. van Singapore ss GLENAPP
27 Dec. van Soerabaja ss ARNOLD MAERSK
4 Jan van Stettin ss BREDOW
24 Dec. van St. Vincent K.V. ss MARKAB van Ramallo
28 Dec. van St. Vincent K.V. ss SUNLAND van Santos
31 Dec. van St. Vincent K.V. ss SATSUMA van Buenos-Ayres
5 Jan van St Vincent K V ss ALAMAK van Rosario
6 Jan van St Vincent ss BILOXI van Buenos Ayres
6 Jan van St Vincent ss MIRACH van Rosario
15 Dec. van Suez ss CARNARVONSHIRE van Japan. Arriveerde 28 Dec. te Londen
25 Dec. van Suez ss KATHLAMBA van Rangoon
29 Dec. van Suez ss SOMEDONO MARU van Soerabaja
1 Jan. van Sydney C.B. ss MALANG

ROTTERDAM Aangekomen

8 JANUARI

ADONIS st Amsterdam Hudig en Veder Lekhaven stukgoed
ELISABETH st Sydney C B Wambersie en Zoon Maashaven Nz steenkolen
MORTAGNE lichter Havre Bureau Wijsmuller Waalhaven 17 ledig. Per sleepboot PINGUIN II
ULRIKKA st Amsterdam Hudig en Veder Lekhaven stukgoed
WHITBY ABBEY st Hull Wm H Muller en Co Parkhaven stukgoed
MATAR st Kotonou Van Nievelt Goudriaan en Co Rijnhaven 11 grondnoten
CALEDONIA st Hull Wm H Muller en Co Parkhaven stukgoed
MAASSTAD st Bordeaux Van Muyden en Co Maashaven Nz stukgoed
BARIMA st Southampton Hischemöller en Co IJselhaven stukgoed en passagiers

9 JANUARI

HARDANGER st Bergen Seatrang Werf Wilton ledig
LIBERTY st Goole Hudig en Pieters Westerkade stukgoed
DELTA st Cardiff C Goudriaan en Co Maashaven Nz steenkolen
ZULEIKA st Londen Hoek van Holland

Vertrokken:

9 JANUARI

VARDULIA st stukgoed Cardiff
BOSCHPOLDER st stukgoed Londen
LOOSDRECHT st ballast New-Castle
HOLLANDIA I st ballast Yarmouth
ST. MICHIEL st ballast Barry
OUDE MAAS st ballast Engeland
EMMA SAUBER st ballast Emden
Nieuwe Waterweg vertrokken: 9 Jan. NOORDVAARDER, bergingsvaartuig Ameland

Binnl. Havens

AMSTERDAM aangek
8 Jan IJstroom st Londen
9 Jan Kittiwake st Liverpool
Noordstroom st Hull
vertrokken
8 Jan Berkelstroom st Liverpool
Boekelo st Londen
Jupiter st Bremen
9 General Degoutte st Cardiff

—o—

Buitl. Havens

NEW-YORK aangek
7 Jan Julia Luckenbach st Rotterdam
—
ST NAZAIRE aangek
3 Jan Cornelis st Rotterdam
GIBRALTAR vertr
5 Jan Princenhage I st Valencia n Oporto (was wegens storm te Gibraltar opgehouden)
VALENCIA aangek
24 Dec Wilhelminapolder st Gibraltar
—
LONDEN aangekomen
6 Jan Umsinga ss Rotterdam
7 Jan Neerlandia zs Schiedam
vertrokken
5 Jan Semper Spera zs Boulogne
uitgeklaard
6 Jan Eendracht st Velsen
DOVER gepasseerd
6 Jan Texarkana st Rott n Sandyhook
BRIXHAM vertr
6 Jan Quo Vadis, motor Fowey
DARTMOUTH vertr
5 Jan Achterdiep st Genua
NEWPORT aangek
5 Jan Clan Sinclair st Rotterdam
CARDIFF aangek
5 Jan Marte st Rotterdam
SWANSEA aangek
6 Jan Papendrecht st Rouaan
MANCHESTER aangk
5 Jan Graaf Adolf st Amsterdam
PORT MADOC vertr
6 Jan Johannes Cornelis zs Haarlem
GRANGEMOUTH vertrokken
3 Jan Princenhage IV st Kopenhagen
LEITH aangekomen
8 Jan Quentin st Rotterdam
BLYTH vertrokken
5 Jan Vrachtzoeker zs Havre
SUNDERLAND aangk
6 Jan Hillegom st West-Harlepool
HULL aangekomen
5 Jan Vrijenban I, m Ipswich
Walleton st Rotterdam
—
EMDEN aangekomen
5 Jan Peogress st Amsterdam
Elisabeth st Rotterdam
Jade zs Delfzijl
NORDENHAM aangk
5 Jan Falkenborg st Rotterdam
HAMBURG aangek
4 Jan Stephanie st Rotterdam
Grossherzog Friedrich Franz IV st Rotterdam
GEFLE vertrokken
3 Jan August Cords st Amsterdam
KOPENHAGEN aangk
5 Jan Zeemeeuw, Westers, Liseneur
vertrokken
3 Jan Geertruida Meltina, Oldenburg Hamburg

Stoomvaartberichten.

ROTTERDAMSCHE LLOYD.

Het stoomschip Walcheren, van Amsterdam naar Rotterdam, vertrok 9 Jan. van IJmuiden en was des nam. 1.10 uur in zee.

Het stoomschip Patria, van Rotterdam naar Batavia, passeerde 2 Jan. Perim.

Het stoomschip Tambora, van Batavia naar Rotterdam, vertrok 6 Jan. van Padang.

Het stoomschip Kediri arriveerde 6 Jan. van Newport News te Pensacola.

Het stoomschip Madioen arriveerde 7 Jan. van Batavia te Newyork.

Het stoomschip Sitoebondo arriveerde 7 Jan. van Middlesbro te Newcastle.

NEDERL. AMERIK. STOOMV. MIJ.

Het stoomschip Zuiderdijk vertrok 8 Jan van Newport News naar Rotterdam.

Het stoomschip Westerdijk, van Rotterdam naar Philadelphia, arriveerde 8 Jan. te Newyork.

Het stoomschip Noordam, van Rotterdam naar Newyork, vertrok 8 Jan. voorm. 11.15 uur van Plymouth.

STOOMVAART MIJ. NEDERLAND

Het stoomschip Bali, van Batavia naar Amsterdam, passeerde 3 Jan. Point de Galle.

Het stoomschip Grotius arriveerde 5 Jan. van Amsterdam te Batavia.

Het stoomschip Krakatau vertrok 5 Jan. van Batavia naar Amsterdam.

Het stoomschip Prinses Juliana van Batavia naar Amsterdam, arriveerde 4 Jan. te Colombo.

Het stoomschip Banda vertrok 9 Jan. van Amsterdam naar Batavia.

Het stoomschip Java vertrok 6 Jan. van Buenos Ayres naar Rosario.

STOOMV. MIJ. OCEAAN.

Het stoomschip Tydeus vertrok 5 Jan. van Shanghae naar Amsterdam.

KONINKL. HOLL. LLOYD.

Het stoomschip Drechterland vertrok 6 Jan. van Buenos-Ayres naar Amsterdam.

Het stoomschip Hollandia, van Amsterdam naar Buenos-Ayres, arriveerde 6 Jan. te Montevideo.

KONINKL. WEST-IND. MAILDIENST

Het stoomschip Crijnssen, van West Indie naar Amsterdam, arriveerde 7 Jan. te Havre.

Het stoomschip Almelo vertrok 3 Jan. van Talcahuano naar Antofagasta.

Het stoomschip Stuyvesant vertrok 6 Jan. van Colon via Columbia naar Curacao.

Het stoomschip Hercules, van Amsterdam naar Colon, arriveerde 6 Jan. te Barry Roads.

JAVA—PACIFIC LIJN.

Het stoomschip Arakan, van San Francisco naar Batavia, vertrok 27 Dec. van Kobe.

Het stoomschip Bintang, van Soerabaja naar San Francisco, vertrok 27 Dec. van Balek Pappan.

JAVA—CHINA—JAPAN LIJN.

Het stoomschip Tjisondari vertrok 7 Jan. van San Francisco naar Batavia.

KON. PAKETVAART MIJ.

Het stoomschip Van Cloon arriveerde 6 Jan. van Valparaiso te Callao.

HOLLAND-ZUID-AFRIKA LIJN.

Het stoomschip Kelbergen, van Rotterdam naar Kaapstad, vertrok 2 Jan. van Las Palmas.

KON. NED. STB. MIJ.

Het stoomschip Adonis arriveerde 8 Jan. van Amsterdam te Rotterdam.

Het stoomschip Agamemnon arriveerde 6 Jan. van Amsterdam te Lissabon.

Het stoomschip Ulrikka (gechart.) arriveerde 8 Jan. van Amsterdam te Rotterdam.

Het stoomschip Ceres arriveerde 6 Jan. van Nordenham te Charleston.

Het stoomschip Danae vertrok 8 Jan. van Rotterdam naar Oporto.

Het stoomschip Ganymedes arriveerde 5 Jan. van Nordenham te Norfolk.

Het stoomschip Hector vertrok 6 Jan. van Orange naar Curaçao.

Het stoomschip Iris vertrok 6 Jan. van Oporto naar La Pallice.

Het stoomschip Juno vertrok 1 Jan. van Konstantinopel naar Cascaes.

Het stoomschip Triton arriveerde 4 Jan. van Piraeus te Salonica.

Het stoomschip Tellus arriveerde 8 Jan. van Malaga te Valencia.

STOOMV. MIJ. ZEELAND.

Het stoomschip Oranje Nassau vertrok 9 Jan. van Vlissingen naar Folkestone.

Scheepstijdingen.

ROTTERDAM, 9 Jan.

Het stoomschip Mirach, van Rosario naar Rotterdam, vertrok 6 Jan. van St. Vincent.

Het stoomschip Noord arriveerde 7 Jan. van Rotterdam te Port Talbot.

Het stoomschip Batavier III arriveerde 8 Jan. des nam. 3.40 uur van Rotterdam te Tilbury.

Het stoomschip Randwijk, van Rotterdam naar Barry Roads, passeerde 8 Jan. Prawlepoint.

Het stoomschip Brunswijk, van Burryport naar Pernambuco, passeerde 5 Jan. Finisterre.

Het stoomschip Groningen vertrok 8 Jan. van Newport naar Dieppe.

Het stoomschip Waalhaven arriveerde 8 Jan. van Rotterdam te Bordeaux.

Het stoomschip Veerhaven arriveerde 8 Jan. van Newport te Algiers.

Het stoomschip IJselmonde vertrok 8 Jan. van Nantes naar Rotterdam.

Het stoomschip Schoonhoven vertrok 7 Jan. van Cardiff naar Boulogne.

Het stoomschip Barendrecht arriveerde 3 Jan. van Newyork te Santander.

Het tankstoomschip American arriveerde 6 Jan. van Antwerpen te Cardiff

Het stoomschip Industria, van Antwerpen naar Hamburg, passeerde 9 Jan. des voorm. 10.30 uur Vlissingen.

— Het stoomschip Pionier, groot 7000 ton d.w., gecharterd door J. A. Van Meel, is gisteren met een volle lading tabak van Soerabaja alhier aangekomen.

— Door de Kon. Ned. Stoomboot Maatschappij te Amsterdam is aangekocht het stoomschip Graaf Hendrik en verdoopt in Zeno.

VLISSINGEN, 8 Jan.

De reparaties aan het motorschip Cary, welke hier binnenkwam wegens averij, zijn voltooid. Het schip ligt zeilklaar en vertrekt zoodra het weer opklaart.

IJMUIDEN, 8 Jan.

Het bergen van de bij Egmond gestrande lichters Carpa en Lucio is opgedragen aan de Bugsier-, Reederei- und Bergungs A.G. te Hamburg. Ze zullen worden gelost, waarna de lading over zee naar hier zal worden gebracht om later weder te worden ingeladen om naar Hamburg te worden verzonden.

— De Zweedsche motorschoener Willy en het Nederlandsche stoomschip Titan zijn wegens storm uit zee teruggekeerd.

TEXEL, 6 Jan.

Ondanks de hevige branding is men er in geslaagd, een anker van den op de Vliehors gestranden driemastschoener Johanna uit te brengen. In het Eierlandsche Gat liggen een lichter en twee motorbotters, die de lading hout van het gestrande schip zullen overnemen.

DELFZIJL, 6 Jan.

Alhier ligt voor vertrek gereed het nieuwe stoomschip Forgöt. Dit vaartuig is gebouwd op de werf van E. J. Smit en Zn. te Hoogezand voor rekening van Hugo Person te Landskrona in Zweden. Het vaartuig is groot 1200 M3. netto. De machine heeft een capaciteit van 500 I. P. en is eveneens geleverd door E. J. Smit en Zn.

LONDEN, 8 Jan.

Het Nederl. stoomschip Amsterdam is alhier van Duinkerken aangekomen, na bij Gravesend aan den grond te hebben gezeten. Het is zonder assistentie weder vlot gekomen.

— De Nederl. motorschoener Hermina, van Boulogne naar Kenitra, is te Brixham aangekomen en rapporteerde te Torbay een anker en ketting te hebben verloren. Het schip heeft verder schade aan zeilen en ankerspil, mede een defect aan den motor.

YARMOUTH, 3 Jan.

De Nederl. motorschoener Vrijenban I is alhier in aanvaring geweest met de sleepboot George Jewson. Of eerstgenoemd schip schade heeft bekomen is niet bekend. Het zette de reis naar Hull voort, alwaar het 5 dezer arriveerde.

NEW-YORK, 23 Dec.

De opvarenden van het onder de kust van Peru door brand vernielde Amerikaansche stoomschip Firwood zijn gered door het Ned. stoomschip Gorredijk, op weg van Chili naar Rotterdam. Zij zouden in een haven aan het Panamakanaal geland worden.

IJsberichten.

DELFZIJL, 7 Jan.

Voor zeilschepen is de Eems niet meer bevaarbaar, daar groote ijsvelden uit den Dollard komen drijven. De haven alhier is ook geheeltelijk gevuld met drijfijs.

GEFLE, 5 Jan.

Alle aanwezige stoomschepen in de haven alhier en die van Skutskar zijn vertrokken.

SCHEEPVAARTBEWEGING.

Gedurende het jaar 1919 zijn te Wemeldinge gepasseerd opvarende 19,790 schepen, metende 4,741,187 ton en afvarende 19,722 schepen, met 4,745,642 ton. Totaal 39,512 schepen, met. 9,486,836 ton.

Ook openen zich geheel nieuwe perspectieven. Men kan n.l. het systeem van tilverandering ook op andere betrekkingen toepassen. Zoo neme men voor den helper, die de registers uittrekt: „hulptrekker aan de knoppen, ter voorziening van het aanbrengen der verschillende geluidschakeeringen van het gemeente-orgel". En voor den organist: „bezielende meerdrukker van de klaviertoetsen van het „gemeente-orgel". En van de stovenzetster „verhuurster van kastjes ter ondersteuning van resp. ter verwarming van de voeten der kerkbezoekende gemeentelieden". Enzoovoorts.

Binnenland.

9 Januari.

— Machinisten-examen te 's Hage. Geslaagd voor het theoretisch gedeelte C de heeren J. Grets en W. C. Koldewijn, Rotterdam; J. G. Meijlink, Den Haag.

— Ned. Herv. Kerk. Beroepen naar Voorthuizen ds. G. J. Koolhaas te Barneveld.

Bedankt voor Elburg (vac. ds. v. Rhijn) ds. J. G. Woelderink te Randwijk.

— Door het bestuur der Ned. Zendingsschool is tot directeur van het Internaat benoemd ds. A. Burger, predikant te Eck en Wiel. Ds. Burger heeft de benoeming aangenomen en hoopt in Mei deze functie te aanvaarden.

Geref. Kerken. Beroepen naar Heeg ds. H. L. Both te Spijk (Groningen).

— Tweetallen: Te Utrecht (vac. ds. Klaarhamer) ds. J. Couvée te Ridderkerk en ds. H. Brouwer te Heemstede. — Te Benthuizen ds. Joh. Dam, te Bodegraven en ds. J. H. Donner, em.-pred. te Breda.

Bedankt voor IJlst ds. A. M. v. d. Berg te Opperdoes.

Evang. Luth. Kerk. Naar wij vernemen, zijn er plannen in voorbereiding, om de Lutherse Gemeenten te Breda, Den Bosch en Heusden, door één predikant te doen waarnemen. Ned.

Doopsgez. Kerk. Het van Amersfoort uitgegane voorstel tot combinatie van de Doopsgez. kringen te Amersfoort en Baarn, onder één predikant, is door de leden van den kring Baarn eenstemmig verworpen.

De Koninklijke Familie in het overstroomde gebied.

Kwart voor tien Donderdagmorgen zijn H. M. De Koningin en H. K. H. Prinses Juliana, te Apeldoorn aangekomen, waar Z. K. H. de Prins op het perron Zijn Gemalin en Dochter hartelijk welkom kuste, terwijl Zijlevens ter begroeting aanwezig was de burgemeester van Apeldoorn, mr. W. Roosmale Nepveu.

Na een kort oponthoud in de Koninklijke wachtkamer werd per auto naar Het Loo gereden, waar de Koningin tot kwart voor elf verpoosde.

Met drie auto's vertrok het gezelschap, bestaande uit de Koningin, den Prins, de Prinses, den Commissaris der Koningin in Gelderland, jonkheer S. v. Citters, den adjudant van de Koningin, den kapt. luit. ter zee Ten Broeke Hockstra, den adjudant van den Prins, jhr. Zur Muehlen, de hofdames baronesse Sloet van Marxveld en freule Van de Poll en den hoofdingenieur van den Rijkswaterstaat, den heer Bringer, langs de Loolaan en de Hoofdstraat naar den Deventerweg, waar men rechts den weg naar Zutfen insloeg.

De Koningin had namelijk den wensch te kennen gegeven, eerst het meest geteisterde gebied in oogenschouw te nemen.

In Zutfen werd geruimen tijd halt gehouden, daarna werd teruggereden over Voorst en vervolgens over Twello naar den Wilpschen dijk bij Deventer, waar de Commissaris der Koningin in Overijsel en de burgemeester ter verwelkoming aanwezig waren.

De Koninklijke Familie had hier een ruim uitzicht over het overstroomde Hoven, Worp en Steenenkamer. Zij brachtdaarna een bezoek aan het gebouw het Klooster, waar de bewoners uit de overstroomde wijken tijdelijk gehuisvest zijn.

De Koningin en de Prinses onderhielden zich geruimen tijd met hen en bezichtigden hun woon- en slaapvertrekken. Vervolgens werd een kijkje genomen in de Herv. kerk, waar verschillende merkwaardigheden werden bewonderd, inzonderheid de fraaie muurschilderingen. De crypte was ondergeloopen en kon niet gezien worden. Daarop reed het gezelschap naar de Pothoofdsbrug. De Koningin en de Prins stapten uit en begaven zich te voet tot een plek, waar de ondergeloopen Zutfensche weg te zien was met een wijde waterplakte daaromheen. De burgemeester vertoonde verscheidene foto's van het overstroomde gebied. De Prinses wandelde eenigen tijd op en neer.

Ongeveer halfvier verliet de Koninklijke Familie Deventer en reed over de spoorbrug en den Twelloschen dijk naar Het Loo.

De Koningin zou heden, vergezeld door de Prinses, een bezoek brengen aan de ondergeloopen streken in de Betuwe.

— Te 's Gravenhage is overleden de oud-luitenant-generaal S. I. v. Nooten, geboren te Schoonhoven in 1848.

— 3 Menschen verdronken!

Te Hindeloopen zijn Donderdagochtend door een 5-tal visschers 3 kinderen en de knecht van een op de kust in nood verkeerend schip afgehaald.

De schipper R. Rienksma, uit Leeuwarden, diens vrouw en 4-jarig kind, waren reeds over boord geslagen en verdronken. Lw. Ct.

— Dijkgraaf en heemraden van Delfland hebben gisteren aanbesteed het onderhoud van Delflands zeewering en de daartoe behoorende werken gedurende 1920.

Ingeleverd 3 biljetten. Ingeschreven: J. Daalder, Amsterdam, *f* 128.000; P. Daalder, Alkmaar, *f* 132.000; en J. De Vries, Helder, *f* 138.000; en het leveren en storten van basaltstortsteen en leveren van zuilen basalt, bermsteen en zinksteen voor het onderhoud van Delflands strandhoofden met bijkomende werken. Ingeleverd 7 biljetten. Ingeschreven: S. Prins Dzn., Bloemendaal, *f* 86.950; J. v. d. Plas Jr., Hardingsveld, *f* 75.600; J. Daalder, Amsterdam, *f* 75.000; C. J. v. d. Hoeven en L. v. Houwelingen te 's Hage en Hardingsveld, *f* 73.500; J. De Vries, Helder, *f* 71.640; P. Daalder, Alkmaar, *f* 71.500; en G. Roozendaal, Enkhuizen, *f* 50.650.

— Malle geschiedenis!

't Gebeurde op een klein dorpje. Een werkman had een nieuwe broek gekocht en stapte daarmede, na deze te hebben aangetrokken, naar zijn werk. Doch helaas, een bui regen kwam en de man kwam zonder broek thuis.

Wat er al niet van papier wordt gemaakt! St.

— Zeebrieven!

Bij de Tweede Kamer is ingekomen een wetsontwerp tot heffing van een recht voor het afgeven van zeebrieven.

— Tot assistent aan het Academisch Ziekenhuis te Leiden (afd. pathologie) is voor dit jaar benoemd de heer W. Blijleven uit Heinenoord.

— De nieuwe kiezerslijsten!

Het opmaken der nieuwe kiezerslijsten te Amsterdam, mag zeer omvangrijk genoemd worden, als men weet, dat er thans 160.000 mannelijke en 180.000 vrouwelijke kiesgerechtigden zijn. Het aantal stemlokalen dat het vorig jaar 155 bedroeg is thans 316.

Met dit omvangrijk werk zijn sedert eenige maanden alhier een 30-tal dames en heeren vaste en tijdelijke ambtenaren bezig, bij de afdeeling Algemeene Zaken „Verkiezingsbureau" (gebouw d'Geelvinck).

— Door een dollen hond gebeten!

De hond, die te Usselo (gemeente Lonneker) de twee personen heeft gebeten, die zich thans onder behandeling van prof. Spronck te Utrecht bevinden, heeft volgens medisch onderzoek werkelijk aan dolheid geleden. Andere dieren, welke met hem in aanraking zijn geweest, zijn eveneens doodgeschoten.

De burgemeester van Enschedé heeft ook het vasthouden of muilkorven der honden voor den tijd van vier maanden gelast en raadt personen, die door een hond of kat worden gebeten ten zeerste aan, ook bij de kleinste wonde, zich onmiddellijk onder geneeskundige behandeling te stellen.

— Kamerleden naar Oost Indië!

Het Kamerlid jhr. De Muralt vertrekt per s.s. „de Prins der Nederlanden" van de Maatschappij „Nederland" 14 Februari a.s. naar Nederl. Oost-Indië. De heer De Muralt hoopt de terugreis te maken via Amerika.

Naar ons werd medegedeeld, gaat de heer De Muralt voor zijn particuliere zaken naar de Oost; echter zal een gedeelte van zijn tijd van zijn verblijf in Indië in beslag worden genomen door studies, die hij hoopt te maken omtrent onderwerpen, die ressorteeren onder de Departementen van Burgerlijke Openbare Werken en de Gouvernementsbedrijven.

De heer De Muralt zal op het ingenieurscongres, dat in de eerste helft van Mei te Batavia bijeenkomt, een voordracht houden. Op dit congres zal de bekende ingenieur R. A. v. Sandick, raadslid te 's Gravenhage, als afgevaardigde van het Koninklijk Instituut van Ingenieurs een economische voordracht houden.

Wij vernamen verder, dat de heer De Muralt voorloopig — als gevolg van overleg met zijn politieke vrienden — zoowel het Kamerlidmaatschap als het Raadslidmaatschap zal aanhouden. Intusschen zal hij voor beide bedanken, indien zijn reis langer zal duren dan hij zich voorstelt en ook indien de politieke constellatie dat maar even wenschelijk maakt.

Nader vernemen wij, dat ook het Kamerlid mr. Dresselhuijs een reis zal maken naar Nederl. Oost-Indië. De heer Dresselhuys zal dan Japan en ook Amerika bezoeken.

De heer Dresselhuys, die voor deze reis reeds een plaats had doen reserveeren op het s.s. „Kawi", zal zijn reis voorloopig uitstellen. Ook de heer Dresselhuys heeft het voornemen zich op deze reis in Indië op de hoogte te stellen van enkele Indische actueele vraagstukken.

— Groote ramp voorkomen!

In groote vaart naderde Zaterdag de sneltrein, die 1.30 uur uit Assen vertrekt, de Vechtbrug nabij Zwolle.

„Plotseling een hevig remmen, een schok en..... de trein stond stil vlak voor de uitgedraaaide Vechtbrug. Het was zeer mistig en de machinist was een 1000 Meter door het onveilige sein heengereden. Aan de groote activiteit van den hoofdconducteur, die de fout van de machinist opmerkte en aan de noodrem trok, hadden tal van passagiers hun leven te danken."

Aldus het verhaal van een der dankbare reizigers. Stand.

— In de week van 28 Dec. tot 3 Jan. bedroeg het aantal werkloozen in de diamantindustrie te Amsterdam 2014, tegen 1814 in de voorafgaande week.

— O.W.ër bij het verorberen van oesters: „Ziezoo, zoo ver ben ik nu al, dat ik ze eten kan, maar smaken doen ze mij nog niet!"

VISSCHERIJ.

VLAARDINGEN: Marktbericht. Betaald wordt voor: Steurharing, Engelsche wal, *f* 27, per kantje.

Gemengd Nieuws.

De Paus tegen de nieuwe modes. Onlangs heeft paus Benedictus XV een nieuwe rede gehouden tegen de hedendaagsche modes. Na een lofrede uitgesproken te hebben op den adel en de geestelijkheid voor hun bereidwilligheid tijdens den oorlog, zeide de paus, dat de personen van adel, hoe hooger zij in rang geplaatst zijn, het voorbeeld dienen te geven voor de verbreiding van deugd en goede gemanierdheid. Ook de vrouwen moeten zich voorbeeldig gedragen, zich aaneensluiten om de schande van den tegenwoordigen tijd en vooral ook de onzedelijkheid der hedendaagsche mode paal en perk te stellen en om de tijdens den oorlog duidelijk aan het licht gekomen naastenliefde verder te kweeken door het aantal instellingen van barmhartigheid aanzienlijk te vermeerderen.

30.000.000 Ratten gedood. Millioenen ratten zijn de vorige week in Engeland gedood met behulp van vergif. Deskundigen van het ministerie van landbouw schatten dat in de afgeloopen week, minstens tweemaal zooveel ratten gedood zijn, als in de voorgaande ratten-week. Toen werden er ongeveer 10.000.000 gedood, zoodat er nu in het geheel minstens 30.000.000 van die schadelijke dieren opgeruimd zijn. In het eind van Februari zal weer een ratten-week gehouden worden.

Een huwelijksreis per vliegtuig. Vroeger gingen jonggehuwden per karos op de huwelijksreis, iets minder lang geleden maakte men doorgaans gebruik van een spoortrein om naar de vriendelijke Zuider Landen te trekken, ten einde daar de witte broodsweken door te brengen. Tegenwoordig behoort ook deze wijze van reizen weer tot het verleden. Het bewijs hiervoor is geleverd door een Fransch officier-vlieger, Daubat en zijn vrouw, een bekende pianiste uit Marseille, die, nadat de plechtigheid op het stadhuis en in de kerk achter den rug lagen, te Toulouse in een vliegtuig stapt om enkele uren later te Rabat te landen. Dit is wel de meest practische wijze om in den zevenden hemel te komen en om in de ijle luchten de volle vrijheid te genieten, wat helaas aan veel jonggehuwden niet vergund is.

Zwarte kunst in Syrië. Voor de rechtbank te Bordeaux zal dezer dagen een zonderling geval in behandeling genomen worden over een beeld, dat zooveel tranen kon storten, dat men er een kom mee vullen kon. Een Syrisch priester, Sapoenghi, heeft een aanklacht ingediend tegen een makelaar in effecten een detective, een bankbeambte en een musicus, die hij ervan beschuldigd had hem papieren afhandig gemaakt te hebben, die betrekking hadden op het weenende beeld. Ze worden ervan beschuldigd den priester overmand en hem daarna gebonden en geslagen te hebben. Voorts hadden ze zich meester gemaakt van meer dan 600 brieven en andere zaken, welke betrekking hadden op het bovenvermelde beeld. Het eigenaardigste van het geval is echter wel, dat een vrouw uit Bordeaux, die het beeld vroeger in haar bezit gehad had en het op last van de geestelijkheid aan een klooster gegeven had, waar het nu nog staat, maar waar het de neiging tot weenen niet meer vertoont, vrede vond nadat de papieren vermeesterd waren. Deze vrouw liet zich zeer ongunstig over den priester uit. Ze vertelt, dat een onzichtbare mond haar beet, zelfs bleef er een tand uit dien mond in haar wang zitten. Ze begon steeds te slapen, zoodra de priester haar naderde en dat hij bloed van padden en andere gruwzame dingen in een kelk op de borst plaatste van een wassen pop, een naakte vrouw voorstellende. Deze aan de middeleeuwen herinnerende zaken zullen weldra voor de rechtbank in behandeling komen en men begrijpt, dat aller aandacht er op gevestigd is.

De economische toestand v. Duitschland.

Rijkspresident Ebert heeft Woensdag het bestuur ontvangen van den rijksbond der Duitsche industrie. De voorzitter van dien bond, dr. Sorge, hield een lange toespraak, waarin hij er op wees, dat een krachtige industrieele productie slechts kan worden gehandhaafd als den ondernemers zelfstandigheid in de leiding van het bedrijf wordt gelaten, als hen het voor uitzicht gelaten wordt, dat zij ook de vruchten van hun arbeid zullen plukken en als men hun de beschikking geeft over de noodige bedrijfsmiddelen. Deze voorwaarden worden ernstig bedreigd door de tegenwoordige sociale- en belastingpolitiek der regeering, die noodlottig voor de industrie moet worden, daar aan den eenen kant alle vrijheid tot het nemen van besluiten in het belang van het bedrijf ontnomen wordt, en aan den anderen kant het onmisbare bedrijfskapitaal door de belastingen wordt opgeslokt.

Het moet de eerste zorg der regeering zijn de moeilijkheden uit den weg te ruimen, die voortduurend aan een voldoende productie in den weg staan, terwijl tegelijkertijd maatregelen moeten worden genomen, dat de Duitsche fabrikanten de noodige credieten in het buitenland krijgen. De desorganisatie van het geheele verkeerswezen, van spoorwegen, posterijen, telegrafie en telefoon, de veelheid van departementen en bureaux, het overmatig in omloop brengen van papieren geld, het gebrek aan veeling met de vroegere tegenstanders, het stoken van een minderheid van onverantwoordelijke schreeuwers, die uit politiek belang en in het verlangen zelf de macht in handen te krijgen, onrust stoken, dit alles werkt samen om de werkgevers steeds verder in het ongeluk te drijven. Daarbij komt nog, dat in den laatsten tijd alleen rekening wordt gehouden met de belangen der consumenten.

De rijkspresident antwoordde, dat de wederopbouw van het economische leven niet alleen afhangt van de vrije werkzaamheden der werkgevers, maar ook van andere voorwaarden, zooals de ophefling van de diep gezonken arbeidersklasse en den terugkeer van den lust tot den arbeid onder de arbeiders. De rijksregeering is besloten om thans elke onredelijkvaardige arbeidsbeweging in het belang van het algemeen en niet het minst in het belang der arbeiders zelf met alle middelen tegen te gaan. De rechtmatige eischen der arbeiders moeten echter ook vervuld worden om daardoor de lust tot den arbeid te bevorderen; dit is noodig voor de herleving en de volle ontplooiing van de productie. Tot dit doel is in het bijzonder het wetsontwerp betreffende de bedrijfsraden uitgewerkt, dat tegemoet komt van een sterk op den voorgrond tredenden en principieel gerechtvaardigden wensch der arbeiders.

De president verwees naar het voorbeeld van Engeland, dat zich gedwongen ziet denzelfden weg te bewandelen. Dit voorbeeld bevestigt de meening, dat het in het belang van de werkgevers zelf is, de maatregelen welke in overeenstemming zijn met de sociale ontwikkeling van de geheele wereld, vrijwillig te aanvaarden, in plaats van zich daartegen zoo krachtig te verzetten om ten laatste gedwongen te worden zich te onderwerpen. Een eerste voorwaarde voor het herstel van Duitschland is het gezond maken van den volkomen geschokten financieelen toestand. De financieele toestand van Duitschland eischt gebiedend ingrijpende maatregelen. Zonder groote offers wordt het geheele rijk bedreigd. De rijksregeering heeft bij haar belastingplannen de productie der handarbeiders zooveel mogelijk gespaard en zij is voornemens voor de toekomst de mogelijkheid tot concurrentie voor de Duitsche productie zooveel mogelijk te handhaven.

De rijksregeering voert noch een eenzijdige productie, noch een eenzijdige consumentenpolitiek. Zij acht het haar plicht de belangen van alle takken van nijverheid met elkander in overeenstemming te brengen. De president rekende er op, dat de werkgevers en de arbeiders in gelijke mate de regeering zullen steunen bij de vervulling van haar moeilijke taak.

Daarna volgde een langdurige besprekking, waarin de economische toestand van het rijk werd behandeld. Wat verschillende vraagstukken van practischen aard betrof, bleek, dat men op vele punten tot overeenstemming kon komen. Aan het slot van het onderhoud sprak de rijkspresident zijn voldoening uit over den loop van de besprekingen en verklaarde, dat zoowel hij als de rijksregeering groote waarde hechten aan de medewerking van de leiders der groote bedrijven.

Moderne Dames-Confectie. **Groote Jaarlijksche Opruiming** **TEGEN SPOTPRIJZEN.**

DAMES, profiteert van deze buitengewone aanbieding: Mooie gekleurde zware Dames-Wintermantels, vanaf **7.95** tot en met **35.00.** Mantel-Costuums, prachtige kleuren, nieuwste modellen in alle maten, vanaf **15.50** tot en met *f* **34.00.** 800 Dames-Rokken voor den spotprijs van **4.95** tot en met **7.75.** Pelterijen en Regenmantels, van de goedkoopste tot de duurste soorten worden tegen **DE HELFT** van den prijs verkocht. **KOMT ZIEN EN DOET UW VOORDEEL.** 11107 105

Mantel-Magazijn „Het Centrum", H. BRUCKER, Heerenstraat 3, tegenover BERVOETS - R'dam.

Gevraagd op een Assurantiekantoor voor zoo spoedig mogelijk
eene Vrouwelijke Bediende
leeftijd 17 à 18 jaar. Goede schoolopleiding, net handschrift en kennis der Duitsche taal zijn vereischten. Br. fr. met vermelding van tegenw. en vorige betrekking, onder No. 11118, Bur. v. d. Blad. 10

Dr. LIGTERINK, Nieuwchaven 35, vraagt 1 Febr. een
Keukenwerkmeisje,
P.G., een goeden burgerpot kunnende koken. Dagmeisje aanwezig. Klein gezin, goed loon. 11117 7

Bij I. DE GROEN & ZONEN, Fettenfabrikanten, 1e Middellandstraat 103, kunnen terstond geplaatst worden flinke
Machinestiksters
alsmede 11144 15
Meisjes,
leeftijd 13—17 jaar, voor lichte Magazijnwerkzaamheden.
Zich aan te melden van 8—5 uur.

Meisjes gevraagd
Stoomwasscherij P. TH. M. WIJSBROEK, Jozefstraat 49. 11124 7

Gevraagd een flinke
R.-K. Juffrouw
als hulp in de huishouding, extern. Adres Schiedamscheweg 49b. 11005 8

Mevrouw GLAZENER, Mathenesserlaan 458 vraagt tegen 1 Februari een net
Kinder-Werkmeisje, P. G.,
v.g.g.v. voor dag en nacht. Zich aan te melden 's avonds na 7 uur. 11014 7

Gevraagd een nette
Werkster.
Zich te melden W. HAAK, Mathenesserlaan 456. 10968 6

Boter, Kaas en Vleeschwaren.
Terstond gevraagd een nette WINKELJUFFROUW bekend met het vak. Zonder goede getuigen onnoodig zich aan te melden. Bij Volksboekhandel St. Hoogendijkstraat 56. 11017 8

Begin Febr. in kl. gezin gevr. een
Dienstbode,
loon *f* 30 plus *f* 4 wasche, p.m., Wasch gestreken thuis. Adres: Adrien Middegstr. 32A bij burg. Meinesziaan. 11012 7

Mevrouw BROOKSHIVER-FORTUYN, Geldersekade 11 vraagt, liefst per 1 Februari een net
Tweede Meisje,
v.g.g.v. kunnende strijken en met de droge Wasch omgaan. Gezin v. 3 Personen, 2 Dienstboden. Loon *f* 200, waschgeld *f* 49. 11013 9

Winkeljuffrouw
Banketbakkerij.
Gevraagd een rette JUFFROUW met het vak bekend, extern. Adres PERSOON, Oostzeedijk 268. 11044 12

Gevraagd tegen 1 Maart
eene Dienstbode,
v.g.g.v. in kl. Gezin. Loon *f* 400. Adres Mevr. v. LEEUWEN, Frankenslag 71, Den Haag. 11023 7

Een Dienstmeisje
gevraagd voor halve dagen, geen Gezin, bij KNOOK, Stationsweg No. 15. 10987 6

Terstond gevraagd
flinke Dienstbode
v. d. en n. of NOODHULP, klein Gezin. KNOOK, Burg. Meinesziaan No. 15a. 11004 7

Costuummaaisters.
Flinke aankomende NAAISTERS 16—17 jaar, gevraagd, voor fijn mantwerk, net klein Atelier. Br. fr. No. 10969, Bur. v. d. Blad. 6

LEERLING-WINKELJUFFROUW.
Aanvangssalaris *f* 7.50 p. week.
GEVRAAGD een NETTE MEISJE, leeftijd plm. 17 jaar, om in het Manufacturen- en Dames-Confectievak te worden opgeleid.
Zich persoonlijk aan te melden bij Fa. J. VAN DANTZIG, Binnenweg 75, Rotterdam. 11121 30

1ste Modiste
gevraagd, die geheel zelfstandig de leiding van Atelier op zich kan nemen. Adres Modehuis, Noordmolenstraat No. 2. 10964 6

Banketbakker.
Gevraagd een bekwaam KOEK- en BANKETBAKKER. Zij, die goede referentiën ten dienste staan, komen in aanmerking. Br. fr. No. 10970, Bur. v. d. Blad. 7

Terstond gevraagd bekwame
Lood- en Zinkwerkers
Adres H. A. GEERS, Broerhuissteeg 28, Delft. 10954 6

Handelskantoor vraagt voor spoedige indiensttreding
Bediende.
Kennis van vreemde talen en boekhouden strekt tot aanbeveling. Br. fr. No. 11048, Bur. v. d. Blad. 7

Jongste Bediende
gevraagd op Assurantiekantoor tegen Februari. Net handschrift vereischt. Br. fr. No. 11024, Bur. van dit Blad. 7

MODES.
Nette Leerlingen en aankomende gevraagd voor het Hoedenvak. Tevens Leerlingen voor het Costuumvak. Firma KONINGHS, v. Oldenbarneveltstraat 135a. 10971 8

LOOPJONGEN
voor direct gevraagd, leeftijd 15—16 jaar. Aanmelden Haagscheveer No. 2. 11149 6

CAFé CENTRAAL,
Ged. Binnenrotte 108, vraagt een eerlijken
Leerling Kellner.
Aanmelden 8—9 uur 's avonds.

Terstond gevraagd:
Jongste Bediende,
voor Loop- en Schrijfwerk. Aanmelden Bierstr. 18. VAN CLEEFF HESSIAN CY. 11127 6

Nette Jongen
gevraagd, in een Zaak waar veel te leeren is, voor Winkel en eenvoudig Schrijfwerk. Aanvangssalaris 5 Gld. per week. Br. fr. No. 11116, Bur. v. d. Blad. 7

VUURWERKER.
Direct gevraagd een bekwame VUURWERKER, bekend met Scheeps- en Wagenwerk. Hoog loon, vast werk en 2 Smidsjongens bij J. KESTENS, Maaskade 40. 11140 8

Zetterij.
JONGGEZEL A gevraagd bij MOONEN & VAN PELT, Leuvehaven 26. 11032 6

Gevraagd met ingang van 1 Febr. a.s. 10977 10
Stuwadoor
bij het Stuwadoorsbedrijf te Delfzijl. Salaris nader overeen te komen. Brieven, onder opgaaf van tegenwoordige betrekking, leeftijd, referentiën, enz., te richten aan den Havenmeester te Delfzijl.

Wagenrijder.
Voor direct gevraagd een WAGENRIJDER, goed met Paard en Wagen door de stad kunnende rijden. Voorzien van goede getuigen. Provenierisstr. 48. 11049 8

Gevraagd een aankomend
Kantoorbediende,
tegen 1 Februari. Kennis van Administratie, goed handschrift en van goede referentiën voorzien, is vereischte. Aanbiedingen onder No. 10997, Bur. van dit Blad. 8

Voor spoedige indiensttreding wordt gevraagd op Assurantiekantoor
een Jongste Bediende.
Flink salaris. Br. fr. No. 11018, Bureau van dit Blad. 7

Gevraagd tegen hoog loon Halfwas en aankomende 11009 11
Meubelmakers.
Zich te vervoegen bij H. LEM, Voorhaven 71, Werkplaats, of 's avonds na 7 uur, Blokmakerstraat 35a, n.b. Schiedamscheweg.

Gevraagd voor spoedige indiensttreding flink, aankomend
Kantoorbediende,
leeftijd ± 18 jaar. Br. fr. m. inlichtingen, verlangd salaris, enz., onder No. 11051, Bur. v. d. Bl. 7

Avondkantoor
gevraagd door Kantoorbediende voor het bijhouden van Boeken of andere Kantoorwerkzaamheden. Br. fr. No. 11052, Bur. v. d. Bl. 6

Gevraagd: Vuurwerker,
bekend met Scheepswerk. Zonder goede getuigen onnoodig zich aan te melden. A. DE JONG, Scheepswerf & Machinefabriek, Vlaardingen. 10985 7

Belooning.
Pakhuis met Woning of Pakhuis alleen te huur gevraagd, liefst omtrek Westen. Br. fr. No. 11136, Bur. van dit Blad. 6

Rest.-Kellner
gevraagd voor Café-Rest. met opgaaf van referentiën. Br. fr. No. 10999, Bureau van dit Blad. 6

Voor zoo spoedig mogelijke indiensttreding wordt op Handelskantoor gevraagd een
Kantoorbediende,
Dame of Heer. Brieven No. 10976, Adv.-Bur. Gebrs. HAAGENS, Keizerstraat 27. 10

ZWITSERSCHE JONGEDAME
op Kantoor werkzaam zijnde, zoekt tegen 1 of begin Februari
Kamer met Pension.
Brieven met volledige opgave onder No. 180, Adv.-Bur. Ned. Kiosken-Mij., Wijnhaven 85. 11042 10

Gevraagd op een Confectiefabr. voor Lingerieën een bekwame STRIJKSTER, alsmede bekwame Naaisters. P. a. Electr. Confectiefabr. J. A. VAN DOMMELEN, Steven Hoogendijkstraat 28—34. 10873 7

200 Gulden-Belooning.
Nette Lieden, klein gezin, zoeken omtrent N. Binnenweg en Middellandstraat een WONING, huurprijs ± 5 à 600 gld. per jaar. Br. fr. No. A 46, Hulpbureau N. Binnenweg. 11146 10

Te huur gevraagd tegen Maart of later
BOVENHUIS of ETAGE,
voor klein gezin, ± *f* 450 huur, omtrek Oostpoort, Delftschep. of Koninginnekerk. Br. lett. C., Boekhandel J. HOUTMAN, Teilingerstraat No. 21. 11134 8

Winkelhuis
met Woning, Westen, huur billijk, verplichte overname Huisboedel *f* 1500 contant. Jongelui, spoed, volle waarde. Br. fr. No. 10967, Bureau van dit Blad. 7

Huwelijk.
Vermogend Heer wenscht kennismaking met knappe JONGEDAME, leeftijd 23—30 jaar, van liberale beginselen. Brieven letter J 16, aan De Wester Boekhandel, N. Binnenweg 331, Rotterdam. 11008 8

Gevraagd zoo spoedig mogelijk, liefst in het Westen, een vrij
Boven- of Benedenhuis.
Huurprijs *f* 600—*f* 700. Brieven letter H 14, De Wester Boekhandel, N. Binnenweg 331. 11097 7

Gevraagd: frissche
Zit- en Slaapkamer,
goede stand, zonder Pension, voor Jongedame, h.b.h.h. Br. fr. No. 11033, Bur. van dit Blad. 6

Een Echtpaar, h.b.h.b.h., vraagt een 6
Zit-Slaapkamer,
liefst met Kookgelegenheid. Br. fr. No. 10962, Bur. van dit Blad.

IJzeren Tjalkschip,
groot 158 ton, geb. Hoogezand. Zwaar roestvrij schip. L. 24.24× 4.96×2.12 M. Voorzien van vollbest Zeiltuig en Inv. Te koop aangeboden door D. BORGER & DE JONGE, Rotterdam, Zw. Hondstr. 15. Telef. 9249. 10965 12

De Kreutzer-Sonate
GRAAF LEO TOLSTOï. De Kreutzer-Sonate, een verhaal over de zinnelijke liefde vóór en tijdens het Huwelijk. Prijs slechts *f* 0.79; in prachtband *f* 1.36 1/2.
Uitgave van de Firma D. BOLLE, Hang 98, te Rotterdam, en alom voorhanden. Franco toezending na ontvangst postwissel *f* 0.79 of *f* 1.36 1/2, waarop melden: „De Kreutzer-Sonate". 73977

Zaterdagmorgen 10 uur begint de buitengewone Jaarlijksche Balansopruiming

in „Den Goedkoopen Schoenwinkel", Jonkerfransstraat 88 3e huis vanaf de Warmoezierstr.

Wegens overgroote voorraden buitengewone koopjes! Extra lage prijzen in Jongens- en Meisjeslaarzen! Ziet de Etalages!

10894 140

J. DRUKKER & Co.,

ZUIDBLAAK 88,

Kantoren { Jonker Fransstraat 1, Nieuwe Binnenweg 101

Effecten.
Prolongatiën.
Coupons.
Chèques. 46988 26
Vreemd Geld.
Incasseeringen.
Rekening-Courant.
Deposito's.

PH. DE LEEUW

Vleeschhouwerij,
Aert v. Nesstraat 6.
Tel. 4049.

PRIMA ROOKWORST.
RAUW- EN GESMOLTEN VET.

10836 25

MERCURIUS-DIPLOMA.

Bij de dit najaar gehouden Examens slaagden voor:
INGELSCH 100%, DUITSCH 75% der Candidaten. 10579 10

P. J. KORTMULDER.
Privaat-docent,
Groeneweg Schesingel 23a.

Heel veel geld

voor alles wat gij hebt op te ruimen betaalt **W. HARTEVELD, Gaffelstraat 115,** bij den N. Binnenweg. Koopt hele en gedeelten van Inboedels, net gedragen Kleeding, Zolderopruimingen, enz. enz. Zend briefkaart. Steeds den hoogsten prijs! 71465 12

Een wondervol geneesmiddel voor

Rheumatiek en Jicht.

Indien gij lijdende zijt aan **Rheumatiek** of **Jicht,** gebruik dan

Gloria Tonic Tabletten.

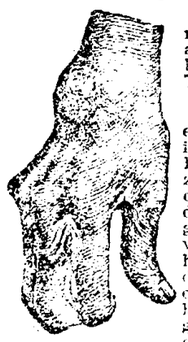

Geen geneesmiddel is zoo afdoende gebleken als **Gloria Tonic.** Het geneest **Rheumatiek** en **Jicht,** zelfs in gevallen welke 50 jaar oud zijn. Bedenk dat dit geneesmiddel duizenden genezen heeft, welke in Ziekenhuizen en door doktoren waren opgegeven. Het heeft honderden genezen welke op krukken liepen en nimmer da hten weder goed te kunnen loopen.

Personen van 70 jaar en zelfs ouder, waarvan sommigen niet meer in staat waren zichzelve te voeden of te kleeden, zijn geheel door dit wondervolle geneesmiddel genezen.

Dit is geen grootspraak of bedrog maar een feit, wat ik kan bewijzen met dankbetuigingen van duizenden lijders. Het heeft een man van 74 jaar genezen, welke gedurende 22 jaren lijdende was en welke door de doktoren was opgegeven.

Gloria Tonic bevat geen opium, heroïk of andere schadelijke bestanddeelen.

Bestel het nog heden. Lijdt niet langer aan deze vreeselijke ziekte.

GLORIA TONIC is à f 2.50 per doos verkrijgbaar te Rotterdam bij W. E. v. SANTEN KOLFF, K. Hoofdsteeg 3. Waar niet verkrijgbaar volgt toezending na ontvangst van postwissel plus f 0.20 voor porto. JOHN. A. SMITH, Amsterdam, N.Z. Voorburgwal. 8784 73

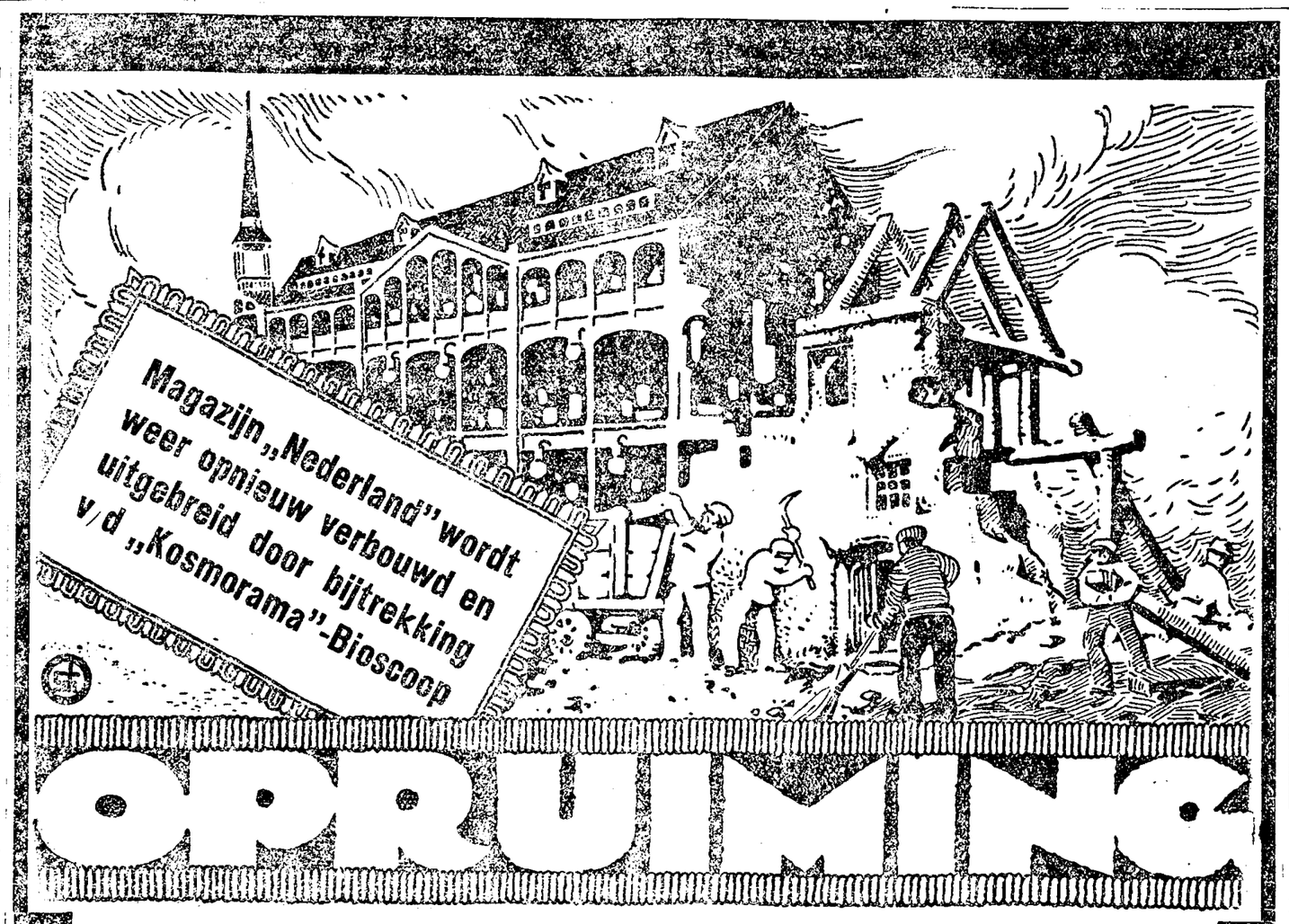

Dit woord komt gedurende de maand Januari veelvuldig voor in de advertentie-kolommen der Couranten.
Dikwijls blijft het bij een woord en zijn de prijzen in werkelijkheid niet zooveel verschillend van de gewone verkoopprijzen. —

EENE OPRUIMING, DIE ECHTER EENE WERKELIJKE

OPRUIMING

is, VINDT THANS PLAATS in

Magazijn „Nederland"

KALVERSTRAAT

Hoogstraat,
hoek W. Wagenstraat.

De verbouwing van onze Magazijnen en de vergrooting daarvan met de aangrenzende „Kosmorama-Bioscoop", heeft tijdelijk een enorm plaatsgebrek doen ontstaan. Dit feit, alsmede ons verlangen, om het a. s. Seizoen met eene geheel frissche sorteering te beginnen, hebben ons genoodzaakt, om de prijzen van al onze Kleeding, zelfs van de allerbeste genres, **zoodanig te verlagen,** dat er gesproken mag worden van

SENSATIONEELE Prijzen.

Deze Opruiming omvat

Heeren-, Jongens- en Kinderkleeding,
Heeren- en Kinder-Modeartikelen, Meisjeskleeding,
Hoeden en Petten enz.

Gedurende de Opruiming gesloten van 12—2 en van 6—6½.

10855 608

Eenmaal onze 7°019 60

Preanger Koffie

gedronken en **U wilt GEEN andere meer.**

Dagelijks versch gebrand.

f 1.35 per pond.

Alleen in onze 8 winkels.

W. H. VERDUYN & Zn.

Hoofdkantoor: **Weste Wagenstraat 18.**

EXTRA AANBIEDING

WOLLEN GEWATTEERDE MOLTON **Dekens**

TEGEN ZEER LAGE PRIJZEN. 10837 46

Tevens EXTRA KOOPJES **Vuil** geworden Dekens, **spotprijzen.**
VRAAGT ons **RECLAMESTEL,** Matras, Peluw en 2 Kapokkussens f 35.—. **VEEREN- en KAPOKBEDSTELLEN** in alle prijzen.
EXTRA AANBIEDING **SATIJN DEKENS** f 14.75, f 16.50.

Beddenmagazijn „de Zwaan",

GOUDSCHEWEG 140—142. Telef. 10345. R'dam.

Nu kan je zien, wat je nog nooit hebt gezien,
Het is geen circus HAGENBECK,
Maar het **vanouds bekende SCHOENENMAGAZIJN**

de Wed. A. J. RICHTER,

189 SCHIEDAMSCHEDIJK 189

Groote Afslag in degelijk Schoenwerk.

Werkschoenen vanaf . . . . . f **10.50.**
„ „ betere soort met tusschenzolen enz., ouderwetsche Sokschoenen f **11.—.**

Nog ontvangen, een groote sorteering **MEISJESLAARZEN,** voor werk- en Zondagen. Beslist iets voor groote gezinnen. Meisjes ijzersterke **SCHOOLLAARZEN** zijn alom bekend en **zeer goedkoop.** 10957 50
DAMESWERK in alle hoogten en prijzen zeer aan te bevelen.
de Wed. A. J. RICHTER. Let op het huisnummer.

MU. „GOED EN GOEDKOOP".

Hoofdrift 106.
Jonker Fransstr. 48.
Oost-Zeedijk 320.
Binnenweg 84.
Nieuwe Binnenw. 99.
Zuidhoek 27.

Varkensvleesch afgeslagen!

10862 60

BRACKEL & BROERMANN.

Hoofdsteeg 34, Rotterdam.

OPRUIMING

vanaf **Zaterdag 10 Januari.**

OPRUIMING van **Restanten in Ondergoederen, Overhemden, Sokken, Dassen enz.**

Op alle niet speciaal geprijsde goederen wordt gedurende de opruiming **10 % korting** gegeven. 10870 50

Geen zichtzending. **Uitsluitend contant.**

WINTERSTOFFEN.

OPRUIMING van **eenige restanten Lappen,** geschikt voor **Costuums, Demi-Saisons, Winterjassen, Mantels,** enz. in den prijs vanaf f **11.—,** f **15.—, en hooger den gekeelen lap.**

Lakenmagazijn Oppert 106.

9954 26

Urine-onderzoek 50 cent.

H. SPETTER & Co., Ass. Apothekers, 72 Jonkerfransstr., R'dam. 51360 10

Opheffing van het Magazijn in **Goud-, Zilver en Diamantwerken**

J. SMIT, Nieuwe Binnenweg 247.

ENORME KEUZE in

Horloges, Klokken, Pendules, groote staande Klokken, Staart Klokken, Stoeltjes Klokken.

Alles zal tegen fabrieksprijzen worden verkocht.

Verder de geheele Winkel-Inventaris, best. uit Toonbanken met Vitrines, Wandvitrines, Etalagekast, Gereedschappen, enz. enz. 10892 80

SCHURFTZALF.

Dadelijk helpend, raakloos, per pot f 2.50. H. SPETTER & Co., Ass. Apothekers, 72 Jonkerfransstr., R'dam. 10114 12

Beiersch-Bierbrouwerij „De Amstel"

AMSTERDAM.

Het **FILIAAL** te **ROTTERDAM** bericht, dat de aflevering van het gerenommeerde 10846 90

BOCK-BIER,

zoolang de voorraad strekt, zal plaats vinden vanaf **ZATERDAG 10 Januari a.s.**

Men schrijft mij: 10850 30

Eind'lijk heb ik dan bereikt,
't Glanspunt van mijn idealen,
Toen ik in uw magazijn
't Mooie Orgel kon betalen!
Zie wat sparen toch vermag.
Slechts een kleinigheid per dag
En in nog geen 3 jaar tijd
Ben ik een **ZIJLMAN ORGEL** rijk!

Orgelhandel J. ZIJLMAN,
HOOGSTRAAT 33 :-: ROTTERDAM.

Ruwe huid,—

barsten, springende lippen, winterhanden. Gebruik **PUROL.**

KAPITAAL

voor Credieten, **1e en 2e Hypotheek.** Condities billijk. Adm.-Kantoor Steiger 10a R'dam. 44519 8

Rotterdamsche Wijn- en Cognac Maatschappij

OPPERT 108.

Speciaal aanbevolen adres voor

alle soorten Wijn en Gedistilleerd.

Vermouth Cinzano f 2.50 per Liter flesch.

10891 70

ROTTERDAMSCH NIEUWSBLAD

No. 929. Nadruk verboden, behalve voor leden der Combinatie. **Roman-Bijvoegsel.** Behoorende bij No. 12.817 van **10 Januari 1920.**

Onder de pantoffel.

Omtrent den oorsprong van bovenstaande, veel gebruikte zegswijze, zijn wij in staat onzen lezers het volgende mede te deelen:

In overoude tijden moet er in Duitschland een ridder geleefd hebben, die algemeen onder den naam Polypheem, met het ijzeren voorhoofd bekend was. Dezen bijnaam had hij aan zijn stijfhoofdigheid te danken.

Tijdens het leven nu van dezen ridder hadden de keizer en de paus na jaren langen bloedigen strijd elkander eindelijk weer de hand der vriendschap gereikt en vrede gesloten. Feesten en tournooien riepen ter gelegenheid hiervan de bloem der ridderschap samen en elk der genoodigden droeg de kleuren des keizers of wel die van den paus, Polypheem echter zwoer, nimmer het tecken der slavernij zoo als hij het noemde, noch de zwar te met goud omzoomde sjerp des keizers, noch de roode kruisband van den paus te zullen dragen. Ditmaal kwam zijn gemalin, Beatrix, echter tusschenbei de en smeekte hem dringend, om harent wil toch ook een onderscheidend teeken aan te nemen en haar tranen, waarmede ze haar verzoek steunde, vloeiden zoo mild, dat de ridder teelijk in de klem raakte.

— Ge bemint me stellig niet, verweet Beatrix haar echtgenoot, anders zoudt ge immers dezen geringen wensch van uw vrouw wel inwilligen.

— Mijn liefde wil ik u gaarne op andere wijze, bijvoorbeeld in den kamp met scherpe wapens tegen twaalf andere ridders bewijzen, hernam de gekwelde Polypheem, maar een eenmaal opgevat voornemen opgeven, doe ik nooit, dat is te veel van mij gevergd.

— Ik heb al lang genoeg van uw scherpe wapens, antwoordde Beatrix, ik geloof waarlijk, dat ge al weer naar den oorlog verlangt, ge weet intusschen wel, dat ik van die kletterende bewijzen uwer liefde niet gediend ben. Zoo gij nog een greintje liefde voor mij in uw hart draagt, verhoor dan mijn wensch en doe van uw helm stralks een der onderscheidingstekenen wapperen!

— Ik blijf bij hetgeen ik gezegd heb!, hervatte de ridder, die boos werd en gespte zijn borstkuras vast.

In drift ontstoken, wierp de edelvrouwe de deur der zaal achter zich dicht, zoodat ze in het slot viel en liet haar gemaal alleen achter. Toen deze eenige oogenblikken daarna de ridderzaal verlaten wilde ten einde zijn vurig ros te bestijgen om deel te nemen aan den tournooikamp, bemerkte hij tot zijn schrik, dat zij opgesloten was.

— Kies eerst een helmteeken, dan schenk ik u onmiddellijk de vrijheid weer! zeide Beatrix.

Het geschetter van de trompetten der wapenherauten drong van verre reeds in de burchtzaal door en nog steeds zat de ridder gevangen.

— Doe open en ge zult uw zin hebben! riep hij ten laatste stampvoetend uit. Beatrix gij hebt overwonnen.

Beatrix maakte de deur open en haar gemaal stond voor haar, de met goud draad versierde pantoffel, die ze bij haar haastig vertrek uit de zaal verloren was, op zijn helm.

Een korte pooze, daarna rende zijn vos de reeds met strijders gevulde kampplaats binnen.

— Waar stelt gij u onder? vroegen de wapenherauten hem bij den ingang van het strijdperk. Onder den scepter des keizers of onder den kromstaf des pausen?

— Onder de pantoffel! luidde het bitse antwoord.

Polypheem bleef, wat hem meestal geburde trouwens, ook dien dag overwinnaar. Toen na afloop van het tournooi de zuster des keizers hem den kampprijs, een met gouddraad doorstikte sjerp over den schouder hing, fluisterde ze hem minzaam toe:

— Heer ridder, ge stelt u noch onder den keizer, noch onder den paus, u vermag geen mensch te overwinnen en toch staat ge onder de pantoffel!

Spoedig ging dit gezegde van mond tot mond en nog heden ten dage gebruikt men meermalen deze spreekwijze.

De baby-telefoon.

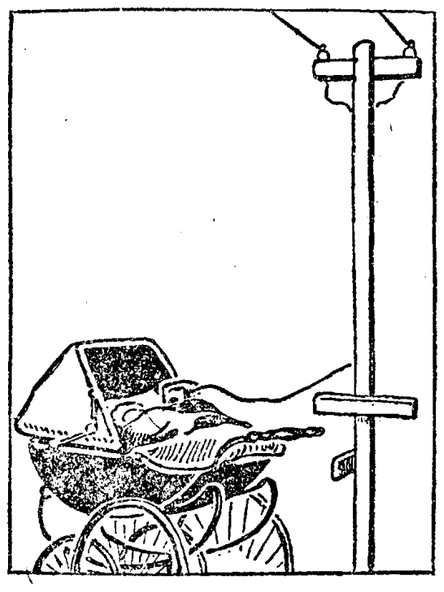

Ouderwetsche moeders, die zoo heerlijk toegewijd hun baby plegen te verzorgen, zullen de lieve voorhoofden fronsen als zij dit plaatje bekijken

En 't misschien toch niet zoo onpractisch vinden. Want zelfs zij moeten haar kind soms wel even alleen laten, om naar de kachel te kijken of met de dienstbode te praten.

Als 't kind dan schreeuwt kunnen zij het niet hooren.

De Amerikaan die het eenvoudige en vernuftige toestel bedacht, dat wij hier afbeelden, helpt de moeders. Zij kunnen haar kind in de open lucht zetten, op 't dak bij voorbeeld. In den wagen of wieg staat een telefoontje, verbonden met de huiskamer en als 't kind zijn keeltje openzet, hoort mama het huilen, loopt natuurlijk toe en sust de lieveling.

Het is gezond en practisch tegelijk.

Vooral nu in een tijd van dienstboden nood de moeders steeds meer zichzelf met het huishouden moeten bemoeien, is zoo'n baby-telefoon ten slotte nog zoo dwaas niet, 't kind krijgt frissche lucht en schreeuwt zijn keeltje niet kapot.

De muur.

Die muur, waar we op doelen in het opschrift van ons verhaal, maakte meneer Parmejade in één woord wanhopig.

Het was een lamme muur, heelemaal wit, overdekt met een dikke laag pleister en er bovenop waren allemaal glasscherven aangebracht om het overklimmen te verhinderen. Het leek wel een gevangenismuur, een muur, die er even beroerd uit zag als die met mos bedekte van schietgaten voorziene kasteelen uit den ridder tijd er aardig en aantrekkelijk uitzagen, zei meneer Parmejade, die een eenigszins dichterlijken aanleg had.

— Als ik dien muur nog maar kon wegwerken door er wat groen tegen aan te planten grocien, zuchtte hij.

Maar klimop verdroogt er, leiboomen leiden een kwijnend bestaan tegen dat scheiwitte vervelende ding. Hoe is het nu in vredesnaam mogelijk van een tuin, waarin zoo'n beroerde witte muur staat, iets aardigs te maken.

Zijn tuintje was vroeger het eigendom van den door Daudet's romans onsterflijk geworden Tartarin. Thans was het in het bezit geraakt van Parmejade, die vroeger ontvanger van de belastingen geweest was. Hij had er nog wat grond bijgekocht, zoodat de lap tuin, die in zijn bezit was er best wezen mocht. Die witte, kale muur was hem echter een steen des aanstoots. Altijd ergerde hij zich eraan.

Buren had hij niet. Het huis, welks roode dak boven den hinderlijken muur uitstak, was onbewoond.

— Ik mag dat wel! zeide Parmejade tegen zijn vrienden. Maar hij dacht zoo ook wel eens bij zichzelf: Erg prettig vind ik het toch niet en hij maakte reeds plannen den winter aan den zeekant te gaan doorbrengen ergens meer in het Zuiden.

Op zekeren dag ging eneens een venster open aan het huis achter den muur en een vrouw stak haar hoofd door de vensteropening op de eerste verdieping van het tot op heden leegstaande huis.

— Wie was ze? Wat deed ze er? vroeg Parmejade zichzelf af.

Hij werd vreeselijk nieuwsgierig, maar tevergeefs ondervroeg hij de oude dienstbode, een halve idiote, die hij slechts in dienst hield omdat ze zoo lekker warme wijngrogies voor hem kon klaarmaken, als het 's winters zoo vinnig koud was. Parmejade kon niets te weten komen en daarom stond zijn buurvrouw ineens bij hem in het zwarte boekje.

— Ze is afschuwelijk, zei hij wat een monster!

Die verklaring ging heur echter niet zoo gemakkelijk af, daar van onder haar zilverwitte haren een nog vrij jeugdig, bloozend gelaat uitkwam.

De winter verliep, zonder dat er al te veel sneeuw viel. Daarna brak de lente aan; die met kwistige hand groen over de heuvels strooide, buiten sprak alles van hoop en jonge liefde.

De heele maand Mei was Parmejade op stap geweest. Toen hij terugkwam bleef hij verwonderd voor zijn muur staan, ranken van een maagdepalm staken haar donker groen loover er boven uit, doorgloeid van de diep-blauwe bloemen. Een paar twijgen hingen er over heen en versierden aan de zijde van Parmejade's tuin den kalen, witten muur.

— Zoo zie je maar, zeide de oude vrijgezel.

Het lijkt wel, dat slechts vrouwen op haar bevel bloemen te voorschijn kunnen tooveren, waar wij, mannen, geweenweg machteloos staan. Ik heb er al jaren achtereen van alles geprobeerd, maar ja hoor, niets gelukte, geen enkel plantje wilde er groeien, om van bloemen maar niet eens te reppen. Het is wel sterk!...

— Meneer, ik vraag u wel excuus, met deze woorden stoorde hem een zachte, wel luidende stem in zijn overpeinzingen. Ik was van plan die takken boven langs den muur te laten slingeren, ze zijn er echter overheen gegaan. Zoo ze u hinderen, snijdt u ze er maar gerust af.

Men kan wel raden wat Parmejade antwoordde.

In de toekomst was die muur, door een paar zachte vrouwenhanden met bloemen getooid, hem minstens even lief als hij hem vroeger verafschuwde.

Iederen dag, 's morgens even goed als 's avonds verscheen het hoofd der onbekende, die ongetwijfeld op een kruiwagen stond, tusschen de ontloken maagdepalm bloemen en Parmejade maakte bij zichzelf een vergelijking tusschen dat met een zilv'ren haardos omkranste hoofd en die mooie, witte herfstastertjes.

— Ze draagt geen gladden ring, ze is dus nog vrij, zei hij bij zichzelf; ze zal een goede veertig jaar oud zijn, ik zelf ben nog geen zestig, door een erfenis ben ik vrij rijk geworden, weet je wat, in het najaar vraag ik haar ten huwelijk! Ik heb een gevoel over me, zooals ik had toen ik twintig jaar oud was en op een meisje verliefd was.

Wat ziet ze er bevallig uit. Wat is ze bescheiden en tegelijkertijd coquettoch. Ik heb er wel hoop op, dat ik geen blauwtje zal loopen.

Zoodra mijn neef André bij me is, zal ik hem het terrein eens laten verkennen. Hij kan goed praten en ik zou waarachtig geen beteren postiljon d'amour kunnen vinden. Nog een week of zes en ik zal zekerheid hebben...

De herfst kwam en op zekeren dag vertrok de schoone buurvrouw, na een telegram ontvangen te hebben, dat haar zoon van streek scheen gebracht te hebben, dat ze dien dag vergat haar hoofd tusschen het groen te vertoonen, teneinde afscheid te kunnen nemen van haar overbuur.

Lang wachtte Parmejade op de dame tusschen de maagdepalmen, die zijn oude vrijgezellenhart een jeugdig vuur had weten in te blazen...

Z'n vrienden vonden, dat hij eensklaps erg oud geworden was.

Ze wisten echter niet, dat achter dien geheimzinnigen, witten muur de laatste hoop van den eenzamen Parmejade in rook vervlogen was....

Ieder mensch heeft wel eens in zijn leven een dergelijken muur voor zich, dien hij vergeefs probeert met bloemen te tooien gelukkig hij, die er bovenop den glimlach van een vrouw van tusschen de maagdepalmen waarneemt, al moge zij dan ook soms weer verdwijnen en met haar wonderen handen de roode bloem des harten, die door haar toedoen ontloken is, medenemen.

Welkom Oostenrijksche Kind'ren.

Welkom! Oostenrijksche kleinen,
Op den Nederlandschen grond!
Trouwe harten vol verlangen,
Staan gereed om u te ontvangen
In deez' droeven levensstond.

Welkom, Oostenrijksche kleinen,
In het Hollandsch huisgezin!
Elk wil naar zijn beste krachten
Uw zoo droevig lot verzachten!
Komt en neemt uw plaatsje in!

Welkom, Oostenrijksche kleinen,
Komt aan 't Hollandsch moederhart.
Volop zult ge bij ons eten,
In ons midden dra vergeten
De geleden hongersmart!

Vlijt u neer in 't Hollandsch bedje,
Slaapt en droomt maar lekker nu!
Speelt en leert met onze kind'ren,
Niemand, die u hier zal kind'ren:
Ieder meent het goed met u!

Het Nachtlogies.

In verband met een familiefeestje was het huis gevuld met talrijke gasten. Reeds was ieder hoekje door een logé ingenomen toen mijn neef Van Bramhuizen geheel onverwachts op de vlakte verscheen.

— Waar logeer je? informeerde ik, zoodra hij binnenkwam.

— Op het oogenblik hier, luidde het laconieke antwoord.

Helaas moest ik hem aan het verstand brengen, dat hij een ander onderkomen moest zoeken. En nadat hij een kwartier lang bij alle hotels telefonisch slib had gevangen, trok hij er zelf op uit. Ik ging met hem mede en bracht hem naar een vreemdelingenpension in de buurt.

De houdster beantwoordde onze vraag met een volmondig: ja!

Zij toonde ons een kamer, welke men alleen kon bereiken door een andere kamer heen.

— Goed, sloeg mijn vriend toe en hij haalde dit nogmaals, toen hem de afschrikwekkende prijs was medegedeeld.

— Ja maar, sprak de pensionhoudster; u moet reeds om 9 uur in de kamer zijn en u kunt ze pas 's morgens na 10 uur verlaten.

— Neen, schuddebolde neef Bramhuizen, dat gaat onmogelijk.

— Dan kan ik u deze kamer niet geven; want in die, door welke wij gekomen zijn, slaapt den dame, een bejaard mensch; ze gaat vroeg naar bed en staat laat op.

Wij vertrokken.

En belden aan nog wel zes pensions aan, maar overal bleken onoverkomelijke bezwaren mijn vriend zijn nachtrust te zullen onthouden.

In een zevende gelegenheid was een slaapplaats vrij.

— Maar gij moet uw eigen bed meebrengen, luidde daar het parcol.

— Ja, maar waar moet ik het beddegoed dan deponeeren! Waar wilt u me t slapen leggen?

— Hier, mijnheer, op de sofa.

— In orde, beddegoed heb ik dan niet noodig. Ik zal wel zóó op de sofa gaan liggen. Neef Bramhuizen ging proef liggen en het ging, mits een stoel aan het voeteneinde werd bijgeplaatst. Dat zou geschieden.

— Maar, u kunt pas na twaalven gaan liggen en u moet vóór acht uur weder opstaan, want men moet hier door kunnen loopen.

Enfin, mijn vriend hapte maar toe, na de vriendelijke waarschuwing te hebben geslikt, de sofa niet te ruïneeren. Dit logies kostte voor dien eenen nacht maar 5 gulden.

Toen ik hem den volgenden dag belangstellend naar zijn wedervaren vroeg, deelde hij mij mede:

— 't Was er heel goed. Alleen is het meer een waak- dan een slaapgelegenheid. Om twaalf uur was de kamer nog vol met pensiongasten. De vrouw des huizes bood verontschuldigingen aan. Anders gingen de menschen steeds om twaalf uur te bedde, maar vanavond amuseerden zij zich zoo goed, dat zij nog wat verkozen te blijven.

Om één uur ontspon zich een hevig debat over een van de nieuwste monster dansen, den foxtrot, en iemand stelde voor hem eens te probeeren. De proef duurde met kleine tusschenpoozen om uit te blazen tot ruim twee uur. Hem sneet mij, dat ik mijn strot-fox had thuis gelaten, welk lief dier met zooveel ambitie bedelaars en ander luguber volkje naar de keel vliegt. Maar om halfdrie verlieten de danslustigen dan eindelijk het vertrek. Echter, reeds om zeven uur werd ik wakker gemaakt door iemand, die noodzakelijk de kamer moest passeeren. Ik troostte mij met de gedachte, dat die noodzakelijkheid zich evengoed om zeven uur had kunnen voordoen.

Voor den volgenden nacht zag neef Bramhuizen van dit nachtlogies af. Hij was bang dat de repetitie van den fox-trot zou worden vervangen door een van den chicken trot of iets dergelijks.

Uit medelijden heb ik mijn vriend maar onderdak verschaft: hij mocht in een leuning stoel zitten, die waggelde en de beenen liet ten rusten op een omgekeerden mangelbak.

Want alle voetkussens waren tot hoofdpeluws gepromoveerd. 't Was immers familiefeest en 't was zoo vol in huis!

SCHAAKPROBLEEM.

No. 931.

Zwart.

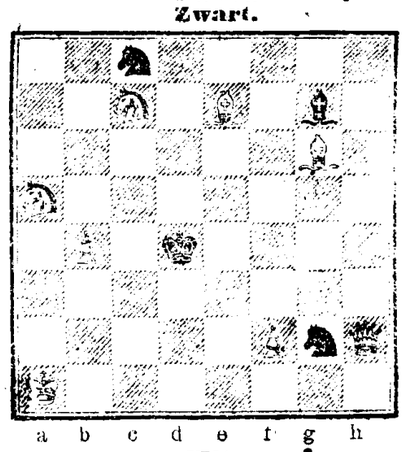

Wit.

Wit wint in 2 zetten.

Wit: K a 1, D h 2, R e 7 en g 6, P a 5 en c 7, pionnen b 4 en f 2.

Zwart: K d 4, R g 7, P c 8 en g 2.

(Oplossing elders in dit blad.)

DE ELLENDIGEN.

148) **(Vervolg.)**

Vrouw Magnon verhuisde van de kade des Celestins naar de straat Cloche Perce.

Te Parijs wordt men, door de verhuizing van de eene straat naar de andere, een geheel ander mensch. Aan den Burgerlijken Stand werd van niets bericht, die vroeg dus niets en de vervanging der kinderen ging op de eenvoudigste wijze in haar werk.

Maar Thénardier eischte voor deze kinderleening tien francs 's maands, welke Magnon beloofde en ook betaalde. Het spreekt vanzelf, dat de heer Gillenormand voortging met betalen.

Thénardier, voor wien veranderingen gemakkelijk waren, maakte van deze gelegenheid gebruik om Jondrette te worden. Zijn twee dochters en Gavroche hadden nauwelijks den tijd gehad op te merken, dat zij twee broertjes hadden. In een zekeren graad van armoede wordt men voor alles onverschillig. De naaste verwanten zijn als onduidelijke schaduwgestalten, die nauwelijks in de nevelen des levens te onderscheiden zijn en zich gereedelijk met het onzichtbare vermengen.

Den avond van den dag, toen zij aan Magnon de twee kinderen had afgeleverd, met den bepaalden wil er voor altijd van af te zien, had vrouw Thénardier gewetensbezwaar gevoeld, of geveinsd te gevoelen. Zij had tot haar man gezegd:

— Maar het is vreeselijk zijn kinderen te verlaten!

Op een meesterachtigen en koelen toon brandde Thénardier dit bezwaar uit, door te zeggen:

— Jean Jacques Rousseau heeft niet minder gedaan!

Van het gewetensbezwaar was de moeder nu tot ongerustheid overgegaan.

— Maar zoo de politie ons kwam lastig vallen? Is hetgeen wij gedaan hebben geoorloofd?

Thénardier antwoordde:

— Alles is geoorloofd. Niemand zal er iets van vernemen. Bovendien heeft er niemand eenig belang bij, nauwkeurig toe te zien bij kinderen, die niets in de wereld bezitten.

Magnon was eenigerwijs een elegante misdadigster. Zij kleedde zich naar de mode, en deelde haar woning, die met een kale bluf was gemeubeld met een sluwe Engelsche dievegge, die Française was geworden. Deze Engelsche, genaturaliseerde Parijsche, aanbevelenswaard wegens zeer rijke betrekkingen, werd later berucht in verscheidene processen. Men noemde haar mamselle Miss.

De twee aan Magnon toegevallen kinderen hadden zich niet te beklagen. Uit hoofd der tachtig francs werden zij ontzien, zooals alles waarvan men voordeel heeft, niet slecht gekleed, niet slecht gevoed, schier als jongeheeren, en beter behandeld dan bij hun ouders. Magnon speelde de dame en sprak in hun tegenwoordigheid geen dieventaal.

Zoo verstreken eenige jaren. Thénardier verwachtte er alles goeds van.

Op zekeren dag zeide hij tot Magnon, die hem de zesmaandelijksche tien francs ter hand stelde:

— „De verzorger" zal hun toch een opvoeding moeten geven.

Maar deze twee arme kinderen, tot hier toe, zelfs door hun slecht lot, vrij goed beschermd, werden plotseling in het leven geworpen en gedwongen het te beginnen.

Een inhechtenisneming op groote schaal van booswichten als die in Jondrette's verblijf, welke noodwendig navorschingen en verdere gevangenneminge ten gevolge moest hebben, is een wezenlijke ramp, die allerlei instortingen in die donkere wereld medesleept. Het ongeluk van Thénardier veroorzaakte Magnon's ongeluk.

Op zekeren dag, korten tijd nadat Magnon aan Eponine het briefje betreffende de straat Plumet had overhandigd, werd onverhoeds door de politie in de straat Cloche Perce huiszoeking gedaan; Magnon werd gevat, insgelijks mamselle Miss, en al de bewoners van het huis, die verdacht waren, vielen in het net. De twee knaapjes speelden ondertusschen op een achterplaats en zagen niets van de overrompeling. Toen zij weder naar binnen wilden gaan, vonden zij de deur gesloten en het huis ledig. De schoenlapper uit een pothuis aan de overzijde riep hen en gaf hun een papier, dat „hun moeder" voor hen had achtergelaten. Op dat papier stond het adres: „Mijnheer Barge, rentmeester in de straat Roi de Sicile, no. 8. De schoenlapper zeide tot hen:

— Ge woont hier niet meer.

Gaat daar heen. Het is dichtbij. De eerste straat links. Vraag met dit papier naar den weg.

De kinderen gingen, terwijl het oudste het jongste leidde met het papier in de hand, dat hun gids moest zijn. Het was koud en zijn verdoofde vingers konden het papier nauwelijks houden. Aan den hoek der steeg Cloche Perce ontrukte een windvlaag het hem, en wijl het donker werd, kon het knaapje het papier niet wedervinden.

Op goed geluk af doolden zij nu door de straten.

XVIII.

Hoe kleine Gavroche zich Napoleon den Groote ten nutte maakt.

Te Parijs heerschen in de lente meestal gure, scherpe noordenwinden, die wel niemand doen bevriezen, maar toch vinnig koud zijn; deze noordenwinden, die de schoonste dagen onaangenaam maken, doen volkomen dezelfde uitwerking als de koude tochtwind die door de reten van een venster of van een slecht gesloten deur een warme kamer binnendringt. Het schijnt, alsof de sombere winterdeur op een reet is gebleven en de wind er door komt.

In de lente 1832, op het tijdstip, toen de eerste, groote epidemie dezer eeuw in Europa uitbrak, waren deze noordenwinden guurder en scherper dan ooit.

Op zekeren avond, dat het op deze wijze scherp koud was, zoo zelfs dat het scheen of Januari was wedergekeerd, en dat de menschen hun overkleeren weer droegen, stond de kleine Gavroche, steeds vroolijk onder zijn lompen, bibberend, als in verrukking voor den winkel van een kapper en barbier in den omtrek van l'Orme-Saint-Gerva's. Hij had een wollen sjaal om, die hij op de een of andere wijze gekregen en als cachenez omgeslagen had. De kleine Gavroche scheen met die pe bewondering een dame van was te begluren, die in een zeer laag uitgesneden kleed en met oranjebloesem gekapt, achter het glasvenster draaide en tusschen twee lampen den voorbijgangers haar glimlach toewierp, maar werkelijk beloerde hij den winkel om te zien, of hij niet van de toonbank een stuk zeep kon kapen, hetwelk hij vervolgens voor een sou aan een barbier in de voorstad zou verkoopen. Het gebeurde hem dikwijls, dat hij op deze wijze aan een ontbijt kwam. Hij noemde dit werk, voor hetwelk hij een bijzonder talent had „de barbiers scheren".

Terwijl hij de dame bewonderde en het stuk zeep beglurde, bromde hij binnensmonds: „Dinsdag — het is geen Dinsdag Is het Dinsdag?.. Het is misschien Dinsdag. — Ja, het is Dinsdag.

Men is nooit te weten gekomen, waarop deze alleenspraak zinspeelde.

Zoo deze woorden soms den laatsten keer aandidden, dat hij gegeten had, dan was dit drie dagen geleden, want 't was nu Vrijdag.

De barbier schoor iemand in zijn door een kachel verwarmden winkel, en sloeg nu en dan een zijdelingschen blik op den vijand, op dien bibberenden, onbeschaamden straatjongen, die beide handen in zijn zakken had, maar zeker iets anders in het oog.

Terwijl nu Gavroche de wassen dame, de uitstalling en de Windsor-zeep beglurde, draaiden twee knaapjes van ongelijke grootte, tamelijk goed gekleed en veel kleiner dan hij, het eene blijkbaar zeven, het andere vijf jaar oud, bedeesd de deurkruk om en traden den winkel binnen om iets te vragen, misschien een aalmoes, en wel op zulk een jammeren den toon, dat het eer een smeeking dan een verzoek geleek. Zij spraken beiden te gelijk, en hun woorden waren onverstaanbaar, wijl het gesnik van den jongsten knaap zijn stem smoorde en de koude de tanden van den oudsten deed klapperen. De barbier wendde zich om met verstoord gezicht, en zonder zijn scheermes neder te leggen, schoof hij den oudste met de linkerhand en den jongste met de knie weder op de straat en sloot de deur, zeggende:

— Zij brengen voor niemendal de koude in huis!

De knaapjes gingen schreiend verder. Intusschen was een buï opgekomen: hef begon te regenen.

De kleine Gavroche liep hen na en vroeg hen:

— Wat doert jelui, dreumesen?

— Wij weten niet, waar wij slapen zullen, antwoordde de oudste.

— Is het niets anders? zei Gavroche. Dat is zoo erg niet. Moet jelui daarom schreien?

Toen hernam hij, een gewichtige houding aannemende, doch op een toon van teeder gezag en vriendelijke beschermingen:

— Komt mede, kleinen!

— Ja, mijnheer, antwoordde de oudste.

Beide knaapjes volgden hem nu zoo gehoorzaam, alsof zij een aartsbisschop volgden. Zij woonden niet meer.

Gavroche voerde hen door de straat St. Antoine naar den kant der Bastille.

(Wordt vervolgd.)

Rotterdamsch Nieuwsblad.

Zaterdag 10 a Jari 1920.

No. 12.817.

TWEEDE BLAD.

DE RAADSZITTING VAN GISTEREN.

Kroniek en critiek.

De tooneelspelers staken, doch de Raad speelt door. Zóó is er voor wat amusement in deze stormachtige dagen toch gezorgd.

Het was echter een nogal matte vertoning. De acteurs kenden hun rollen niet, we hebben geen tijd gehad om ze te bestudeeren, klaagde de heer Schouten, die de père noble te spelen had in het gasblijspel. En hij onthulde eens wat een Raadslid,die in de commissies zijn best doet, zooal heeft te doen. Twee volle dagen en een avond hebben ze voor de personeelsaangelegenheden gebabbeld. Gelukkig was de pers er niet bij, anders had het vast driemaal zoo lang geduurd.

Daarom hebben de heeren voor de bespreking in het openbaar van den gasprijs ook den halven middag en den heelen avond noodig gehad. Toch was de quaestie heel eenvoudig: zullen we voortgaan met menschen, die méér dan 25 M3. gas per maand noodig hebben, voor dat meerdere te brandschatten of zullen we nu eindelijk met die grove onbillijkheid eens ophouden en per M3. laten betalen wat men gebruikt?

De voorzitter noemde het huidige systeem de gekroonde uwaasheid en meendt, dit was een liefelijke qualificatie. Wethouder Van Aalten zette er zijn buik om naar voren en blies zich rood. Maar dat hij gelijk had bewees hij niet. Door mijn tarief aan te nemen, maakt de gasfabriek winst, sprak hij met kalkoensche overtuiging, doch dat een verhoogd tarief voor verhoogd gebruik juist de grootere afnemers voorzichtig maakt, vergat hij. Sprak er althans niet van.

Vele sprekers deden aan de discussie mee. Ze hadden goeddeels hun mond wel kunnen houden, want het vraagstuk zelf werd door den burgemeester en den onbegrijpelijk verblinden Wethouder van Financiën tot op de botjes afgekloven.

Wat de Raad zou doen, was gedurende de discussies niet heel zeker en hij bleek het zelf niet te weten want over het voorstel Hollander, om een uniform tarief van 15 cts. vast te stellen, staakten de stemmen. De heeren De Klerk en Peters, die er niet waren, zullen het den volgenden keer in hun macht hebben den Raad 'n verstandig besluit te doen nemen,naar het plan Hollander.

En voor de zooveelste maal hebben we over volkswoningbouw geboomd. Er is aanleiding toe. Het wordt te gek. Bij elke aanvraag om steun wordt het bedrag, dat de gemeente op den huur zal hebben bij te leggen grooter. In een plan van de N.V. Vreewijk is dat nu al tot *f* 175 opgelopen en de heer Verheul rekende ons voor, dat het straks *f* 300 zal moeten worden. Als de gemeente zes gulden per week toe moet leggen op de huur van een arbeiderswoning, waar zullen we dan het geld tenslotte van daan moeten halen? Dit heele systeem is uit den booze — ik zeg het partijgenoot Van der Waerden met geestdrift na — er moet een heel ander systeem komen. Welk, weet ik niet, ik bén geen specialist in volkswoningbouw, maar in elk geval een ander dan dit gegrabbel uit de leege geldton der gemeente, dat wel heel gemakkelijk maar ook heel leelijk is.

Nadrukkelijk is aan „Vreewijk" door den burgemeester medegedeeld dat er op meer dan *f* 175 voor haar niet te rekenen valt. Kan zij 't er niet voor doen, dan zal zij haar bouwen moeten staken tot een practisch economm iets beters heeft gevonden, voor de aanzuivering der tekorten.

Het distributiebedrijf heeft een nieuwe lap in zijn kakelbont jasje genaaid gekregen. 't Mag voortaan zelf gaan winkeliers als het vindt, dat winkeliers het met de prijzen te bont maken. Van de middenstanders kwam alleen de heer Hollander tegen deze nieuwigheid op, maar het gaf hem niet. De Raad wist 't weer beter.

We hebben dr. Van Ravesteyn op zijn gewone keurige en haast beminnelijke wijze hooren bewijzen dat de bolsjewisten, wanneer zij aan 't bommengooien gaan, er maling aan hebben waar die neerkomen. Zij gooien maar. Woordenbommen, wel te verstaan.

Ditmaal gold zijn aanslag de Waalhaven. De gemeente heeft, zoolang zij haven stad is, voor eigen rekening havens gegraven en is daar wel bij geweren. Zij s... er zeer fiksche winsten van op. De heer v. Ravesteyn verkondigde, dat voortaan het Rijk den havenaanleg moet betalen. Uit de gemeentekas zal, zoodra de bolsjewisten hier de baas zijn, geen cent meer voor de havens worden uitgegeven. Of dan de gemeente toch de voordeelen mag opstrijken, vergat hij te verklaren.

Wethouder Van Aalten, die goeddeels leeft van de havengelden, vroeg er nadrukkelijk naar, doch kreeg geen antwoord. We zijn er toen maar niet verder op in gegaan.

Zooals altoos in de eerste zitting na nieuwjaar heeft de Burgemeester een gelegenheidsrede gehouden. Minder dichterlijk wijsgeerig dan vorige malen, dacht ons. Zeer zakelijk en practisch ditmaal. Een beetje mat. Ik vrees, dat hij zijn grootere de wil bewaren voor het afscheid,dat op de helft van dit jaar, tot ons leedwezen,dreigt.

Bij ontstentenis van den heer De Klerk was de heer De Meester onze oudste. Hij dankte waardig en met gepaste aandoening.

We hebben, in plaats van den heer Stulemeijer, den heer Nivard tot wethouder benoemd. Hij vond het heerlijk en zat ziels vergenoegd de handen te drukken, die hem van alle kanten werden toegestoken. De heer Stulemeijer zal hem privaatles geven in 't wethouderen, heeft hij beloofd.

't 46ste.

Stadsnieuws.

Tariefsverhooging R. T. M.

Met ingang van Maandag a.s. wordt de verhooging der tarieven voor het vervoer van reizigers, bagage, vrachtgoederen (voor zoover dit niet reeds is geschied), melk, levende dieren, lijken, rij- en voertuigen, alsmede landbouwwerktuigen op 2 of 4 wielen, bij de R. T. M. gebracht van 75 % op 100 %.

Jubileum-Brezet.

Gisteren was het 40 jaar geleden, dat de heer M. Brezet aan de Vormschool der Nederd. Herv. Gemeente verbonden werd.

Tegen zes uur had zich een talrijke schare van regenten, collega's, onderwijzeressen, onderwijzers en leerlingen verzameld in het met groen en bloemen versierde lokaal van de school Jan van Loonslaan 49.

De jubilaris en zijn echtgenoote per auto afgehaald, werden binnengeleid onder het zingen van een tweestemmig welkomstlied.

Eerst werd hij hartelijk verwelkomd door den vice-voorzitter van heeren regenten, ds. J. Ravesloot, waarmede alle aanwezigen luide instemden. Een cadeau onder couvert was den jubilaris reeds ter hand gesteld

Vervolgens huldigde zijn collega Sterkenburg hem als paedagoog en bood hem namens collega's een vaas met bloemen.

Een der kweekelingen, N. Woudenberg, vertolkte op zeer geestige wijze den dank der leerlingen en de heer A. Brakel was de woordvoerder der oud-leerlingen, namens allen vereerde hij den jubilaris een clubfeauteuil.

De oud-secretaris, ds.P.P. Couvret, thans te Epe, zond schriftelijk zijn gelukwensch.

Na het tonddienen van den eerewijn en een feestdronk op mevrouw Brezet werd het samenzijn op gezellige wijze voortgezet

Onvergetelijk zal deze avond blijven voor den beminden jubilaris.

BURGERLIJKE STAND.

8 Januari.

ONDERTROUWD:

J. C. Vermeulen, jm. 22, Crooswijkstr. 85b en D. I. M. Neervoort, jd. 20 j.
J. Peters, wed. 34, Nijverheidsstr. 32a en E. P. Publickhuijzen, jd. 27 j.
C. W. Van Bekum, gesch. 29, Willebrordustr. 81b en S. M. Van Rijn, jd. 25 j.
F. Fischer, wed. 47, Tjimahi (N.-O.-I.) en M. G. J. Vos, jd. 27 j.
A. P. Buijs, jm. 19, Middelburg en J. G. v. d. Mijn, jd. 18 j.
J. Mercey, jm. 28, Nadorststr. 6b en F. P. Oomens, jd. 24 j.
P. J. Krootjes, jm. 21, W. Zoedijk 285/16 en I. C. H. v. d. Pluijm, jd. 18 j.
J. A. Somers, jm. 21, Zwaanshals 245b en F. Van Rijn, jd. 20 j.
J. Vischschraper, jm. 21, 's Gravenhage en S. De Winter, jd. 19 j.
G. Van Cauwenberge, jm. 24, Willebrordustr. 119a en A. W. De Man, jd. 25 j.
J. Van Nes, jm. 23, Ridderkerk en A. N. Vaandrager, jd. 21 j.
W. J. A. De Vletter, jm. 34, W. De Withstr. 55 en M. J. Stoon, jd. 24 j.
N. H. v. d. Voort Maarschalk, jm. 25, New-York en W. P. Drukker, jd. 24 j.
L. Bakker, jm. 26, Sionstr. 74 en IJ. Katteböle, jd. 26 j.
L. Van Dongen, jm. 25, Persoonsstr. 9b en J. v. d. Brand, jd. 24 j.
G. W. v. Gelderen, jm. 26, Vrijenb.str. 44a en A. Kuiper, jd. 25 j.
N. J. Groeneveld, jm. 26, Hoflaan 82/3 en S. C. Cabaret, jd. 26 j.
J. A. De Haas, jm. 21, Zomerhofstr. 29b en A. H. Kleisterlee, jd. 20 j.
C. F. Jansen, jm. 29, 1e Pijnackerstr. 100a en A. Van Leeuwen, jd. 21 j.
J. A. Jansen, jm. 25, Goudschestr. 20b en P. Bellaard, jd. 24 j.
H. C. Pieterman, jm. 27, Groote Kerkpl. 8a en W. C. Dijksman, jd. 27 j.
C. Plaisier, jm. 27, Meidoornstr. 65b en G. Holstein, jd. 26 j.
H. Ridderikhoff, gesch. 44, W. Wagenstr. 18b en J. E. Veenstra, jd. 32 j.
S. C. Schot, jm. 26, Utrecht en A. v. d. Wal, jd. 25 j.
J. v. d. Stoel, jm. 27, Dordtschestr.weg 605a en I. De Koomen, jd. 23 j.
J. v. d. Velden, jm. 25, Schiedam en M. A. Schmit, jd. 17 j.
S. Van der Vlies, jm. 25, P. Krugerstr. 112b en G. Bot, jd. 22 j.
R. Van Wolde, jm. 23, Puntstr. 19a en A. Baumann, jd. 22 j.
A. De Zeeuw, jm. 20, Eendrachtsstr. 54b en T. J. v. d. Waal, jd. 21 j.
P. F. Baertl, jm. 29, C. P. Tielestr. 43a en B. G. Raue, jd. 22 j.
F. J. v. d. Berg, jm. 27, Heinlantstr. 99 en A. Van Setten, jd. 24 j.
L. v. d. Bijl, jm. 25, Mijdrechtstr. 35 en A. Kuiper, jd. 19 j.
J. A. Duelman, gesch. 31, Beukelaarstr. 11b en A. G. Grootenboer, jd. 22 j.
M. Van Esch, jm. 27, Schooterb.str. 72b en A. M. H. Giesendorf, jd. 20 j.
C. Hoogerwerf, jm. 28, Bleiswijkstr. 41a en J. G. v. d. Werf, jd. 26 j.
R. Van de Kuit, jm. 25, Ede en M. A. Breeman, jd. 21 j.
R. M. Küppers, jm. 24, Gorinchem en M. De Boef, jd. 21 j.
J. B. Lange, jm. 23, Rosenveldtstr. 60a en A. M. Maas, jd. 21 j.
J. L. Mug, jm. 29, Aert v. Nesstr. 28a en S. Mug, jd. 23 j.
A. C. Ottervanger, jm. 26, Boomg.dw.str. 10b en A. Batenburg, jd. 21 j.
A. J. J. Paap, jm. 26, W.-Kruiskade 35a en J. C. W. Herold, jd. 23 j.
A. Ramperti, jm. 23, Speelmanstr. 17b en J. M. C. v. Brunschot, jd. 21 j.
J. H. Riper, jm. 28, Dierg.singel 33b en M. P. Snoeck, jd. 28 j.
F. J. v. Steeden, jm. 21, Vredenoordstr. 29a en A. J. v. Tol, jd. 20 j.
P. P. v. d. Vegt, jm. 20, Hofdijk 8b en E. A. Zoetemelk, jd. 21 j.
J. Wels, jm. 30, Marnixstr. 7a en A. v. d. Wacht, jd. 26 j.
A. Wagemakers, gesch. 32, Heer Hugostr. 22 P. Ouijn, jd. 25 j.
J. Wuits, wedr. 30, Dordrecht en E. Broer, jd. 21 j.
I. Zwaan, jm. 20, Ebenhaëzerstr. 61b en A. Warrens, jd. 21 j.
A. N. L. Klinge, jm. 24, Dierg.singel 77b en C. Overgaauw, jd. 31 j.
R. P. Schootemeijer, jm. 19, Zalmstr. 15b en M. W. Biesemann, jd. 17 j.
H. Westerink, jm. 23, Delftschestr. 65a en E. H. A. Steegeman, jd. 26 j.
J. F. v. d. Wolf, jm. 23, v. Speykstr. 58a en P. Koster, jd. 27 j.
L. A. v. d. Berg, jm. 27, Burg. Roosstr. 8a en M. J. H. Kramers, jd. 19 j.
M. Boer, jm. 27, Schooterb.str. 30/9 en C. J. Morelis, jd. 27 j.
L. v. d. Broek, wedr. 62, Heemraadsstr. 9a en G. J. Speksnijder, jd. 64 j.
G. J. Dilg, jm. 25, Amsterdam en C. C. J. v. Dulmen, jd. 23 j.
L. Dirks, wedr. 35, Volmarijnstr. 147b en E. v. d. Brugge, jd. 31 j.
G. H. S. Doornhagen, jm. 38, Kruisstr. 25b en C. Trommelen, wed. 37 j.
H. Van Duijl, jm. 27, Vlietstr. 10c en J. M. Van Noorden, jd. 32 j.
J. Eikelenboom, wedr. 50, Meerkerk en M. Hogerwaard, wed. 53 j.
G. D. Van Ginkel, wedr. 34, Zuidhoek 93b en R. A. v. d. Grient, jd. 19 j.
D. Groenendijk, jm. 26, Josephstr. 14a en M. C. H. Peek, jd. 26 j.
H. Hoogerhuis, jm. 30, Wolphaertsbocht 44b en J. Noordzij, jd. 25 j.
J. Hoogwerf, jm. 24, Gr. Hilledijk 28 en M. Bezemer, jd. 25 j.
S. Ketting, wedr. 48, Kat. Lagedijk 390/1b en T. N. Zevenbergen, wed. 43 j.
W. C. Kort, jm. 24, Commanderijstr. 25a en A. J. Smit, jd. 20 j.
H. Lagerwaard, wedr. 36, aan boord en C. Vroman, jd. 23 j.
H. L. Meijer, jm. 27, O.-Zeedijk 31b en M. Goedendorp, jd. 27 j.
A. Overgaauw, jm. 28, Ruwaardstr. 10a en T. Schouten, jd. 25 j.
A. Rijkeboer, jm. 25, Meidoornstr. 16b en C. Poot, jd. 24 j.
L. Scheffer, jm. 27, Stampioenstr. 39c en C. M. M. Aarts, jd. 21 j.
J. C. Van Son, jm. 23, Alwinastr. 11 en W. Hagendoorn, jd. 21 j.
H. Wentink, jm. 31, v. d. Schellingstr. 14a en M. v. d. Ruit, jd. 23 j.
H. A. Barends, wedr. 35, Spiegeln.str. 4b en H. J. Verbeek, gesch. 38 j.
G. Baumann, jm. 25, v. Speykstr. 94a en J. A. Kuivenhoven, jd. 22 j.
A. A. Boehlé, jm. 21, v. d. Duijnstr. 32c en M. Lagendijk, jd. 19 j.
M. De Boer, gesch. 54, Oudaenstr. 3b en H. J. Brantenaar, gesch. 55 j.
F. W. Bijtel, wedr. 54, Doedesstr. 38a en H. W. Bugers, wed. 57 j.
T. Cabaret, jm. 23, Honingerdijk 188/6 en M. C. Warnau, jd. 19 j.
H. Cool, wedr. 36, Lijnbaanstr. 25b en Z. M. Van Hoek, wed. 26 j.
J. Van Dam, jm. 20, v. Speijkstr. 48a en E. C. v. Mastrigt, jd. 20 j.
W. v. d. Dam, jm. 30, Mauritsstr. 18a en J. J. Dorland, jd. 27 j.
C. Dubbeld, jm. 21, Rosestr. 22b en L. C. Nowee, jd. 19 j.
L. W. Franken, jm. 23, Delftschevaart 48b en P. K. C. Le Nobleges, jd. 30 j.
C. Happel, jm. 33, Nadorststr. 137 en J. De Waard, wed. 31 j.
W. Kloppert, jm. 28, Warmoeziersstr. 3b en J. G. Van Gijn, jd. 28 j.
P. Koets, jm. 23, Goudscheweg 125/1 en J. G. Pieterse, jd. 27 j.
A. Kuijper, jm. 20, IJsclubstr. 53b en P. De Vree, jd. 19 j.
L. v. d. Linde, wedr. 46, Spanjaardstr. 38b en A. E. Bloem, wed. 43 j.
J. Van Lit, jm. 23, Zw. Paardenstr. 57/3 en C. W. Lodders, jd. 23 j.
J. v. d. Merwe, jm. 30, Boomgaardstr. 36/1 en J. Cats, wed. 31 j.
I. Ossendrijver, jm. 25, Helmersstr. 16b en H. Aandagt, jd. 24 j.
A. E. Plikat, jm. 35, Atjehstr. 42c en A. M. M Liere, jd. 29 j.
S. Ponte, jm. 35, Aegidiusstr. 189b en A. Been, wed. 30 j.
A. G. Van Riel, gesch. 31, Rotterd.str. 27 en E. Van Es, jd. 21 j.
C. De Roover, jm. 23, Frederikstr. 31 en L. Kouwenberg, jd. 22 j.
D. P. J. Van Santen, jm. 30, H. de Keijzerstr. 37b en A. W. v. Puffelen, jd. 26 j.
C. H. Verwijs, jm. 31, Lijnbaanstr. 37b en S. Z. Whaal, jd. 20 j.
A. F. Van Vuuren, jm. 21, Wollefoppenstr. 64a en W. E. Blauw, jd. 25 j.
J. De Wijk, jm. 18, De Jagerstr. 63a en W. C. Notenboom, jd. 21 j.

BEVALLEN:

A. Ruurda—Kramer, D. — C. Jorem—Tiele,Z. — P. Mulder—Leerentveld, D. — G. Vos—De Lat, Z. — D. Silvester—v. d. Vaart, D. — M. E. Pack—v. Es, D. — G. L. Ermers—Bertholet, D. — J. Brummelink—Haas, Z. — M. W. Smulders—Wessels, Z. — J. C. v. d. Wetering—Stolk, Z. — E. Egberts—Bodes, Z. en D. — T. De Regt—Springvloet Dubbeld, Z. — W. R. Ophof—Verel, D. — C. Boelen—Bruggeman, D. — T. Schouten—Barneveld, Z. — J. C. Schrauwers—v. d. Veeken, Z. — J. M. Berghout—La Rivière, D. — J. Wagemaker—De Keizer, Z. — D. J. Bijloo—v. Eijk, Z. — C. C. M. Dobben—Sengers, D. — E. Boon—Hebenraar, Z. — G. J. v. Dijk—Klop, D. — M. v. d. Linde—Groenendijk, D. — C. Leuvenberg—Hartog, Z. — A. Siewert—Etienne, Z. — J. Admiraal—De Klerk, D. — G. C. Sparreboom—Wiekeraad, Z. — C. H. Molendijk—v. Prooijen, Z. — M. Minkhorst—Duijzer, D. — H. G. Heeres—Reinicke, D. — J. C. Maissan—De Haan, D. — N. Batist—Timmerman, D. — H. De Gast—Krupe, Z. — J. C. Groetegoed—Molenbroek, Z. — M. v. Pelt—Speksnijder, D. — G. J. v. d. Kamp—Rila, Z. — S. Grassens—Mulder, D. — L. W. Stomp—v. Buren, D. — M. A. Rijsdijk—Hol, Z. — S. De Kruijff—Harms, D. L. Boelaarts—Joziasse, D. — M. C. De Vries—Koopmans, D. — W. Philipsen—Leensvaart, D. — J. v. d. Hoek—Lamers, Z. en D. — A. v. d. Perk—v. Eijk, levenl. Z. — H. De Bruin—Hokken, levenl. D.

OVERLEDEN:

K. A. Dorsman, vr. v. J. De Lege, 55 j. — J. Groeneweg, D. 10 j. — N. C. Hagers, D. 2 j. — K. Berkelaar, wedr. v. N. Visser, 73 j. — C. Van Gelder, Z. 2 m. — J. Den Hartog, ongeh. vr. 80 j. — M. Westbroek, Z. 2 m. — G. Fedor, geh. m. onbekend, 32 j. — E. Zeckel, vr. v. A. Glas, 64 j. — G. J. Van den Heuvel,ongeh. vr. 23 j. — J. M. Herrebout, D. 2 j. — A. Hendriks, D. 2 j. — C. Molenkamp, Z. 15 j. — M. Van Nieuwkasteele, D. 3 j. — J. Klijnoot, vr. v. G. H. Goedkoop, 47 j. — H. Croon, Z. 1 j. — J. De Hamer, vr. v. P. Heijstek, 65 j. — I. Smit, m. v. W. J. Lienden, 79 j.

Sport.

** Voetbal. Het wedstrijd-programma voor 11 Jan. is als volgt samengesteld:

Westelijke afdeeling.

1e klasse Ajax—D.F.C. H.V.V.—Sparta. U.V.V.—H.F.C. Haarlem—H.B.S. V.O.C.—Blauw-Wit. Quick—A.F.C.

Overganscompetitie.

Concordia—W.F.C. V.U.C.—Feijenoord. V.V.A.—'t Gooi. Stormvogels—Spartaan. Hermes D.V.S.—Hercules. S.V.V.—R.F.C.

Reserve 1e klasse A.

Feijenoord 2—H.V.V. 2 D.F.C.—Quick 2. Sparta 2—V.O.C. 2

Reserve 1e klasse B.

Blauw-Wit 2—Hercules 2. 't Gooi 2—A.F.C. 2 H. F. C. 2—Ajax 2.

2e Klasse A.

Gouda—Victoria. Allen Weerbaar—Hortus. Hilversum—Olympia. Velox—D.E.C.

2e Klasse B.

Z.F.C.—Hollandia. Alcmaria Victrix—E.D.O. Neerlandia—R.C.H. Amstel—Schoten. O.D.E.—Z.V.V.

2e Klasse C.

O.D.S.—V.C.S. Neptunus—A.D.O. C.V.V.—Fortuna. Xerxes—Dordrecht. Unitas—D.H.C.

3e Klasse A.

Vriendenschaar—Voorwaarts. Zeist—D.O.S. Wilhelmina Vooruit—Baarn.

3e Klasse B.

U.S.C.—Merwede. R.V.C.—Graaf Willem II.

3e Klasse C.

Transvalia—Steeds Hooger.

3e Klasse D.

A.S.C.—D.V.C.

3e Klasse E.

O.S.C.—D.W.S. Helder—Steeds Voorwaarts.

3e Klasse F.

Swift—E.V.C. West-Frisia—K.F.C.

Reserve 2e klasse A.

Olympia 2—Victoria 2 D.E.C. 2—Hercules 3.

Reserve 2e klasse B.

D.O.S. 2—Amstel 2.

Reserve 2e klasse C.

Excelsior 2.—Unitas 2. Leonidas 2—Neptunus 2. Fortuna 2—V.U.C. 2.

Reserve 2e klasse D.

A.F.C. 3—O.D.E. 2 Hollandia 2—Z.V.V. 2

Reserve 2e klasse E.

D.F.C. 3—Xerxes 2. Steeds Hooger 2—Concordia 2. Sparta 3—Hermes-D.V.S. 3

Oostelijke afdeeling.

1e Klasse.

P.W.—Be Quick. Vitesse—Tubantia. Go Ahead—U.D. Hengelo—Z.A.C. Quick—Enschedé.

Zuidelijke afdeeling.

1e Klasse.

Willem II—V.V.V. 't Zesde—Bredania. N.A.C.—Velocitas. Wilhelmina—N.O.A.D.

Noordelijke afdeeling.

1e Klasse.

Be Quick—W.V.V. Frisia—Veendam. Alcides—Forward.

** Rotterdamsche Voetbalbond.

Het programma voor Zondag luidt als volgt:

1e klas: Geel-Zwart II—C.V.V. II; S.I.O.D.—R.F.C. II, 10 uur; Steeds Volharden—de Transvaliaan, 10 uur.

1e Klas B: Xerxes III—Fortuna III, 10 uur; V.Y.W.—U.D.I.; Zwart Wit—Pro Patria 10 uur; Het Noorden II—Steeds Hooger III 10 uur.

2de klas A: Saturnus II—Steeds Volharden II.

2de klas B: R.F.C. II—V.B.P.; The Rising Hope—Victoria, 11 uur.

2de klas C: Feyenoord IV—Hermes-D.V.S. IV 10.30 uur; Het Noorden III—Leonidas III.

3de klas A: De Transvaliaan II—Het Oosten II; N.S.C.—C.V.V. III 10 uur; R.F.C. IV—Coal 10 uur.

3de klas B: Excelsior III—S.M.V. (op het Schuttersveld) 10 uur; H.O.V.—C.V.V. IV 10 uur.

3d klas C: O.V.C.—S.V.V. IV; Neptunes IV—Saturnus III 10 uur; Celer—Het Noorden IV.

3de klas D: Leonidas IV—V.O.C. V 12 u.

4de klas A: Het Oosten III—Neptunes V 12 uur; Saturnus IV—H.O.V. II 12 uur; D.R.V. II—Celer II 12 uur.

4de klas B: Pro Patria III—Steeds Hooger IV 12 uur.

4de klas C: Celer III—S.M.V. II 12 uur.

4de klas D: Sparta VI—Leonidas V; Hermes-D.V.S. VI—Feyenoord VI 11.30 uur; Het Noorden VI—Xerxes VI 10 uur; V.O.C. VI—Leonidas VI 12 uur.

4de klas E: S.V.V. V—Zwart Wit II 12 uur; O.D.I. III—Steeds Volharden III 10 u.

Juniorafdeeling: klas A: Steeds Hooger V—Feyennoord VII 2.30 uur; Neptunes VII—Leonidas VII 2.30 uur; Hermes-D.V.S. VII—Xerxes VII 2.30 uur.

Klas B: Sparta VIII—Neptunes VIII 2.30 uur; Leonidas IX—U.S.C. IV 2.30 uur.

** Dammen.

Gisteravond gaf de heer A. K. W.Damme, Rotterdam, die den meestertitel van den Nederlandschen Dambond heeft gewonnen in 1919, een simultaanvoorstelling in de damvereeniging Constant. Er waren 20 deelnemers. De heer Damme won 16 partijen, maakte er 3 remise tegen de heeren C. H. Polm, J. M. De Winter en W. G. v. Dijl en verloor er 1 tegen den heer L. Wassenaar. Duur der voorstelling 2 3/4 uur, of ruim 8 minuten per partij.

Binnenland.

— De eieren, die te Heusden voor kort nog tot 27 cent per stuk golden, zijn nu gedaald tot 15 cent.

— Bloedvergiftiging!

De arbeider J. C. v. Nellesteijn, te Amerongen, krabde een puistje in den nek open, waardoor bloedvergiftiging ontstond. De man overleed.

Hij laat een vrouw met 6 hulpbehoevende kinderen achter.

— Uit Zaltbommel:

De val van het water houdt aan.

De vaart voor stoombooten is weer geopend.

— Te Laren (Gelderland) is voor de Oostenrijksche kinderen *f* 1370 bijeengebracht.

— Aan het personeel bij den post- en telegraafdienst is medegedeeld, dat alhoewel de benoodigde gelden door den begrootingswetgever nog niet zijn toegestaan, deze maand de verhoogde salarissen toch zullen worden betaald.

— Te Bergen op Zoom zijn wegens het heerschen der mazelen alle bewaarscholen voor 14 dagen gesloten.

— Woningbouw!

Weldra zal den Raad der gemeente Utrecht een voorstel bereiken, om te doen overgaan tot den bouw van 1000 woningen, in één jaar geheel af te leveren.

— De Utrechtsche Zendingsvereeniging heeft van de Vrouwenhulp-vereeniging *f* 1000 ontvangen.

— Jacht op rotganzen!

Twee jagers van elders voeren met een schuitje van Tessel uit op de rotganzenjacht en hadden het geluk 147 van deze dieren te bemachtigen.

De rotganzen zijn schuwe vogels, doch er zijn er tegenwoordig zoovele, dat de zee er hier en daar alsmede overdekt is.

— De malaise in de klompenindustrie!

Het personeel van Koop's Machinale Klompenfabriek te Oldenzaal is wegens ongekende buitenlandsche concurrentie grootendeels ontslagen.

— Lijntrekken!

Onlangs deed zich naar het orgaan der Chr. Bouwvakarbieders vertelt, aan den woningbouw te Zaandam een sterk sprekend staaltje van georganiseerde lijntrekkerij voor.

Er was een z.g. wilde staking geweest, welke door de arbeiders was verloren, en na de hervatting der werkzaamheden bemerkte de uitvoerder, dat het percentage geleverde arbeid sterk verminderd was.

Wanneer hij de werklieden hierover aansprak, werd hem geantwoord, dat de werklieden met hun ondervoede lichamen niet in staat waren om méér arbeid per dag te verrichten.

Teneinde raad besloot de uitvoerder, als mede op verzoek der werlieden, hen aangenomen werk te geven. Opzettelijk stelde hij den prijs voor het aangenomen werk niet laag, om de werklieden zooveel mogelijk aan te moedigen het werk zoo spoedig als mogelijk was op te leveren.

En wat was het resultaat?

Dat de werklieden, met hun zelfde „ondervoedde" lichamen, thans 100 pct. arbeid per dag meer afleverden, dan in daggeld!

Het tweede resultaat was, dat de uitvoerder hen verweet, in het op daggeld werken opzettelijk de lijn te hebben getrokken, dat hij thans gezien had wat met eenigen goeden wil kon worden gepresteerd, en dat hij dus het aangenomen werk handhaafde, maar de prijzen zou verminderen.

En de werklieden waren wel genoodzaakt dit goed te vinden.

Zij hadden zich ditmaal met hun onwaardig strijdmiddel leelijk in de vingers gesneden.

— Lijken in de „Hercules".

Door het Bureau Wijsmuller is aan den duiker Engelhart, te IJmuiden, opdracht gegeven om een onderzoek in te stellen bij het wrak van de „Hercules", om te trachten eventueel in het schip aanwezige lijken te kunnen bergen.

Door de voortdurende ruwe zee kon dat onderzoek eerst Woensdag plaats vinden, doch het leverde geen resultaat op voor zoover het voorschip kon worden onderzocht. H b l.

— Te Pannerden kwam als gevolg van den hoogen waterstand, een troep hazen op een boerderij aanloopen. De dieren werden in een hok gezet om ze later vrij te laten, doch.... ze zijn 's nachts gestolen!

— Voor de Katwijksche slachtoffers!

Een concert, door de harmonie van het rijdend personeel der Gemeentetram te Amsterdam gegeven ten bate van de Katwijksche slachtoffers, heeft *f* 1653 opgebracht.

— Twee kinderen van den gemeenteveldwachter v. Geel, te Engelen (Noord-Brabant) gingen boodschappen doen. Een er van, een 8-jarig jongetje, waaide te water en kwam jammerlijk om het leven.

— Belastingen!

In de Tweede Kamer heeft de Minister van Financiën gisteren namens het geheele Kabinet de portefeuille-quaestie gesteld

De Regeering houdt vast aan 'n gedwongen leening van 450 millioen gulden en kan voor een minder bedrag geen verantwoordelijkheid dragen.

Na eenige discussie heeft de Kamer de gedwongen Staatsleening van 450 millioen goedgekeurd.

Het ontwerp-vermogensaanwasbelasting zal worden ingetrokken.

De oorlogswinstbelasting zal vermoedelijk worden hervormd.

De belasting op koffie en thee, op cacao, op de registratie van vee, op de reclame, op de wegen, op cognossementen en vrachten is voorloopig niet noodig, dus zal blijven liggen.

Gehandhaafd moeten echter blijven de tabaksbelasting, de weelde-belasting, successie-belasting, grondbelasting, en een technische wijziging van het tarief.

— De opbrengst van het jaarlijksch Armenconcert der R.-K. Harmonie te Tilburg was ditmaal *f* 1448.65.

— Voor de betrekking van controleur bij den Raad van Arbeid te Hengelo hebben zich ruim 700 sollicitanten aangemeld.

Ware alle hout nu maar timmerhout!

— De gemeente Litholjen zit zonder petroleum, wijl de leveranciers hun klanten niet konden bereiken wegens overstroming der Beersche Maas.

— De Raad van Schoterland besloot de kermissen voortaan weer te doen doorgaan.

Gemengd Nieuws.

Een inval in een Londensch postkantoor. Gisteren hebben gemaskerde, met revolvers gewapende mannen, een inval in het postkantoor van Camberwell, een voorstad van Londen, gedaan. De directrice pakte een der mannen beet, maar werd door een ander met een ijzeren staaf neergeslagen. De bandieten ontkwamen en namen honderd pond sterling mee.

De aardbeving in Mexico. Uit New-York wordt gemeld, dat men het aantal dooden te Vera Cruz, tengevolge van de aardbeving op 300 schat. Vera Cruz is de eenige stad, die ernstig geleden heeft. Naar Jalapa,waar het aantal slachtoffers der aardbeving ruim 100 bedraagt, zijn hulptreinen vertrokken. Op de aardbeving volgde een zware stortregen, tengevolge waarvan de rivier Tialixcoyan overstroomde en het dorp Ricondo onder water heeft gezet. Er zijn 25 lijken aangespoeld. Inboorlingen berichten, dat in het woud, dat 25 mijl van Vera Cruz ligt, verschrikkelijke verwoestingen zijn aangericht. Boomen werden ontworteld en de wilde dieren uit de bosschen vluchtten naar de dorpen in den omtrek. Tal van steden werden,nadat de aardbeving geëindigd was door rebellen geplunderd.

OPLOSSING VAN HET NEGEN HONDERD EEN EN DERTIGSTE SCHAAKPROBLEEM.

1. D h2—h6. 1. R g7 x h6.
2. R e7—f6 mat.

INGEZONDEN MEDEDEELINGEN

NEEM IN DEN MOND

telkenmale wanneer gij de gevaren van **koude, vochtigheid, stof** en **microben** te bestrijden hebt, onmiddellijk wanneer gij moet **niezen** of **prikkeling** in de keel gevoelt, benauwd zijt door **hoesten** en bij opkomende **verkoudheid** een

VALDA PASTILLE

waarvan de **geurige** smaak en **antiseptische** werking **uw KEEL, LUCHTPIJP** en **LONGEN** zullen **versterken, wapenen** en **behoeden.**

Kinderen, Volwassenen en Grijsaards,

hebt steeds

VALDA Pastilles

bij de hand, maar gebruikt slechts DE ECHTE

Verkrijgbaar bij alle apothekers en drogisten in Nederland

uitsluitend in doozen a *f.* 1.— per doos

met den naam VALDA

10996 114

voor BEHANGSELPAPIER is JE adres L. DE BRUIN, MEENT 11.

0989 175

Hoofdjuffrouw.

Op een Atelier hier ter stede wordt GEVRAAGD een **nette Juffrouw**, R. C., als Hoofd der Afdeeling Lingeries. Zij, die reeds in deze branche werkzaam waren en goed met personeel kunnen omgaan, genieten de voorkeur.
Brieven franco, met opgaat van laatste betrekking, No. 10784, Bureau van dit Blad. 38

In een drukke Détailzaak wordt ten spoedigste GEVRAAGD een flinke 10916 26

Cassière,

Brieven met opgaaf vorige werkkring, salaris en leeftijd onder letter K 237, Adv.-Bur. GEBRs. GEVERS, Wijnhaven 42.

Manufacturen.

In groote Détailzaak ten spoedigste GEVRAAGD: een 26

VERKOOPSTER.

Brieven met uitvoerige inlichtingen onder No. 10918, Bur. v. d. Blad.

GEVRAAGD door Kopergieterij te IJsselmonde: een

MACHINEVORMER.

Reflectanten worden verzocht zich mondeling of schriftelijk aan te melden. 10639 18

KNIPSTER.

GEVRAAGD op een Atelier van Lingeries, een **nette R.C. Juffrouw,** die bekend is met het knippen van Ondergoederen. 32
Br. fr., No. 10786, Bureau van dit Blad.

SCHEEPSTEEKENAAR.

GEVRAAGD door groote Scheepswerf een 10635 20

BEKWAAM SCHEEPSTEEKENAAR.

Sollicitaties onder opgave van uitvoerige inlichtingen, leeftijd, genoten opleiding, verlangd salaris enz., te richten ond. K 1522, aan BEYERS' Adv.-Bur. te Utrecht.

Naaisters.

GEVRAAGD **Thuisnaaisters,** voor het maken van Ondergoederen. Alleen zij, die hiermede bekend zijn, kunnen zich aanmelden Crispijnlaan 104. 10737 30

N.V. WILLEM SMIT & Co.'s Transformatorenfabriek NIJMEGEN,

VRAAGT een

TEEKENAAR.

Zich schriftelijk aan te melden bij de fabriek. 10883 20

GEVRAAGD:

Sigaretten-Inpaksters.

HOOG LOON. Goede condities.

WARDAR Sigarettenfabriek

10867 40 **Keerweerlaan 25/27.**

GEVRAAGD, een 10904 20

JONG MEISJE,

voor licht. administratief werk en voor bediening van Telefoon-Centrale. Tevens GEVRAAGD een

JONGSTE BEDIENDE,

voor loop- en schrijfwerk. Indienststreding zoo spoedig mogelijk
Br. onder No. 175, Adv.-Bur. Ned. Kiosken-Mij., Wijnhaven 85.

Voor administratieve werkzaamheden GEVRAAGD: eenige

Aankomende Bediende,

goed rekenen vereischte, leeftijd 15 à 16 jaar, flink salaris.
Br. fr., No. 10950, Bur. v. d. Blad. 20

GEVRAAGD tegen HOOG LOON bekwame

KOPER- en BLIKSLAGERS.

Firma Wed. A. J. KLIP,

10914 14 **Straatweg 115, Hillegersberg—R'dam.**

Op een **Grossierskantoor** wordt GEVRAAGD: een

Aankomend Bediende.

Aanvangssalaris ƒ 40 per maand.
Br. fr., lett. Z.S.H. a/h. Advert.-Bureau KEUZENKAMP, Oost-Zeedijk 231. 10932 24

Draaibank.

TE KOOP een **nieuwe Draaibank,** geheele lengte 1.88 M., lengte tusschen de centers 1 M., Centerhoogte 175 m.M. Compleet met klauwplaat, brillen, boorkop en wisselwielen. 11015 20
Adres Hercules-Rijwielenfabriek, Zomerhofstraat 94, R'dam.

KLAAS **Vanaf Heden** KLAAS

ENORME OPRUIMING

in het van OUDS BEKENDE SOLIEDE
MEUBELMAGAZIJN van

KLAAS VAN REEUWIJK

KIPSTRAAT 38a - 38b - 38c en 81.

10848 220

GROOTE SORTEERING

HUIS-, SALON- en SLAAPKAMER-AMEUBLEMENTEN.

Ziehier onze Prijzen:

SALON-AMEUBLEMENT 2 Fauteuils 4 Stoelen 1 Tafel met trijp **ƒ 135.-**	HUISKAMER-AMEUBLEM. vanaf . . . **ƒ 65.-**	SLAAPKAMER-AMEUBLEM. vanaf . . . **ƒ 125.-**

Finale Opruiming van Tapis Belge en Wilton Karpetten en Smyrna Tapijten
tegen Spotprijzen.

De Uitverkoop omvat circa 120 Toonkamers.

Bijz. aanbieding van Spiraal-Matrassen voor den nooit gekenden prijs v. ƒ 8.-

---

Machinefabriek & Scheepswerf te **Rotterdam** VRAAGT een

Telefoniste,

bekend met lichte administratie. Spoedige indienststreding gewenscht. Prima referentiën.
Schriftelijke sollicitaties met franco brieven, onder No. 10993, aan het Bureau van dit Blad. 24

N.V. VAN DER GRAAF & Co's Bureaux voor den Handel, Wijnhaven 100, VRAAGT een liefst aankomend

DEURWAARDERSBEDIENDE,

vrij van dienst, in staat eenvoudige Exploiten te vervaardigen.
Voor aankomend Bediende aanvangssalaris ƒ 75,— per maand.
Offerten, met referentiën, uitsluitend schriftelijk. 11011 24

Groote Chocolaadfabriek VRAAGT voor zoo spoedig mogelijke indienststreding: eenige bekwame

CHOCOLATIERS

en

Glaceerders

tegen hoog loon
Br. fr., No. 11054, Bureau van dit Blad. 40

GEVRAAGD zoo spoedig mogelijk op een groot Electro Technisch-Bureau te 's Gravenhage, een eenigszins technisch

ontwikkelde jonge Man,

van ongeveer 20 jarigen leeftijd, accuraat en met initiatief. Salaris nader overeen te komen.
Brieven No. 46, Adv.-Bur. BELINFANTE & Co., Ged. Burgwal 57, 's Gravenhage. 10951 20

Nette Piccolo's gevraagd.

Zich aan te melden: Wijnhaven 63. 10988 20

Op **groot Handelskantoor** wordt GEVRAAGD: een

Aankomend Bediende

goed kunnende rekenen en bekend met Machineschrijven.
Brieven onder No. 54, Algem. Advert.-Bureau D. Y. ALTA, **Wijnhaven 87, Rotterdam.** 10984 20

GEVRAAGD voor direct in dienst te treden:

2 bekwame Meubelmakers

loon 80 cent per uur;

en 2 Halfwassen,

loon naar bekwaamheid. Zich aan te melden: Meubelfabriek Zuid-Holland, Groene Weegje 20, **Schiedam.** 10955 26

Terstond GEVRAAGD liefst een

Parterreruimte

geschikt voor een **Electr. Meubelfabriek,** ± 360 M2. oppervlakte. Aanvaarding zoo spoedig mogelijk. 9637 26
Br. fr., onder No. 7343, Adv.-Bur. BRIL. Schietbaanstraat 46.

TERSTOND TE KOOP:

Twee flinke Pakhuispanden,

in het centrum, zeer geschikt voor Magazijn, Autogarage of iets dergelijks. Oppervl. + **260** M2.
Te bevr.: M. NEELEMAN, Bergschelaan 93a. 10975 20

TE KOOP

wegens opheffing der Zaak de geheele

Costuums-Inventaris,

bestaande uit duizenden stuks Tooneelgoederen, veel modern goed, alsook Harnassen en vele Wapens.
Te bezichtigen: L. C. v. KLAVEREN, Costumier, Hoogstraat No. 185, Rotterdam. 11130 40

Groot Handelskantoor vraagt voor spoedige indienststreding:

EEN AANKOMEND TYPIST(E) en EEN AANKOMEND BEDIENDE.

Brieven met volledige inlichtingen omtrent levensloop en verlangd salaris, lett. A. B. 41, Adv.-Bur. Betcke, Coolsingel 68, R'dam. 11086 38

GLACEERDERS

GEVRAAGD.

FRANK RADEMAKER's CACAO & CHOCOLADEFABRIEK.
Zich aan te melden 8—12 en 2—6 uur, Voorhaven 20. 11040 30

PEEK & CLOPPENBURG

ROTTERDAM,

vragen een paar flinke

Magazijnbedienden

voor het Stoffenmagazijn.

Alleen schriftelijke aanbiedingen.

11104 80

TE HUUR GEVRAAGD: 11055 24

PARTERRE RUIMTE

met eenige vertrekken, geschikt voor Kleine Chemische fabriek. Te zamen ± 150 M2. oppervlakte. Br. fr., onder No. 2451 a/h. Alg. Adv.-Bur. D. v. SIJN & ZONEN, R'dam.

Kantoorlokalen.

TE HUUR, op 1e klas stand, een **1e** en **2e Verdieping,** gelegen in de onmiddellijke omgeving Kruiskade. 11095 20

KOOREMAN & Co., Stationsweg 18. Telef. 14221.

KANTOORLOKALEN met TELEFOON

TE HUUR, — 2 ETAGES.

Omtrek D.P. en E.Speor.
1e Etage geheel gemeub. als Kantoor. 2e event. als woonhuis te gebruiken. Br. No. 3317, N.A.R.B. Oldenbarneveltstr. 75. R'dam. 11079 20

TE KOOP GEVRAAGD voor zelfbewoning, liefst direct van eigenaar:

EEN HUIS,

koopsom circa 10 mille.

gelegen tusschen Westzeedijk en Oude Binnenweg, bestaande uit Benedenhuis en een of twee étages en waarvan het Benedenhuis spoedig leeg te leveren. Br. fr., No. 11087, Bur. v. d. Blad. 44

Inspecteur.

Aan het **Gem. Electriciteitsbedrijf van Utrecht** wordt voor spoedige indienststreding gevraagd, aanvankelijk als tijdelijk,

een Inspecteur,

voor het nemen van huisinstallaties en het houden van toezicht op het maken van Huisaansluitingen en Installaties, practische ervaring strekt tot aanbeveling. Aanvangssalaris minstens ƒ 1900 per jaar (een salarisherziening ingaande 1 Januari j.l. is in voorbereiding). Schriftelijke sollicitaties met volledige inlichtingen en afschriften van getuigschriften in te zenden aan den Directeur der Gem. Arbeidsbeurs, Kruisstraat 13 te Utrecht, vóór 17 Januari a.s. Zij, met wie persoonlijke kennismaking gewenscht wordt, zullen daartoe worden uitgenoodigd. 10633 27

Kantoorbediende

Gevraagd op een groot Electro Technisch Bureau een Kantoorbediende. Br. lett. K.A.R. aan NIJGH & VAN DITMAR's Adv.-Bur. Rotterdam. 10921 7

Op een groot Fabriekskantoor

wordt gevraagd:

Iemand,

voor het onderhouden van het Archief, (bijzonder geschikt voor gepensioneerden). Kennis der moderne talen vereisch. Br. fr. No. 10935, Bur. v. d. Blad. 16

Op groot

Fabriekskantoor

worden voor Administratief Werkzaamheden

Jongelieden

gevraagd. Zij voorkeur komen in aanmerking zij, die Mulo-Onderwijs hebben genoten. Br. fr. No. 10916, Bur. v. d. Blad. 11

Op een groote Drukkerij te Rotterdam wordt gevraagd:

een Bediende,

uitstekend bekend met de **Papierbranche,** om hiervan de geheele Administratie te voeren en voor verdere Kantoorwerkzaamheden. Uitvoerige Br. fr. met opgaaf van leeftijd, Godsdienst, vroegeren en tegenwoordigen Werkkring en verlangd salaris, worden ingewacht onder No. 10963, Bur. v. d. Bl. 13

Teekenaar.

Gevraagd in Meubelzaak **JONGKENSCH,** bekend met teekenen, terwijl voor Magazijnwerk. v.g.g.: Br. lett. A 29, Adv.-Bur. BETCKE, Coolsingel 6a, Rotterd. 10889 8

Makelaar in Tabak vraagt voor direct een flinken

Jongste Bediende.

Br. fr. No. 10902, Bur. v. d. Bl. 6

H.H. Slagers.

Terstond gevraagd een flink **HALFWAS** voor Winkelwerk. H. L. J. VAN RHEENEN. Goudsche Rijweg 182. 10877 6

Op het Kantoor eener Confectiefabriek wordt gevraagd een 6
JONGSTE BEDIENDE,
m. of vr. Vereischten nette hand schrijvend en acc. kunn. rekenen. Br. fr. No. 10872, Bur. v. d. Blad.

Biedt zich aan bekwaam

Koetsier,

zeer goed met Paarden kunnende omgaan. Beste getuigen voorzien. F. DE VROEGE Jr., Cornelis Musstraat 10, Delft. 10864 7

1e. **3e klas Drukker, Zetter-Stypeur,**

2e. **Leerling-Drukker**

GEVRAAGD. ongeorganiseerd.
Brieven fr. onder No. 10476, Bureau van dit Blad. 10

Op een Handelskantoor wordt gevraagd

een Jongste Bediende,

P.G. Br. fr. No. 10616, Bur. v. d. Bl. 6

Timmerlieden gevraagd

bij H. DE WILDE, Oostende, Aalsmeer. Flinke Werkers, loon 60 Cent per uur. 10612 6

REPARATEUR

In een magazijn van fijne lederwaren en reisartikelen wordt GEVRAAGD voor reparatie aan alle soorten Werk, een **bekwaam Reparateur,** die bij zich aan huis reparceert. Br. fr., No. 11046, Bur. v. d. Blad. 16

SPOED.

Heer alleen ZOEKT gemeubileerden **Suite,** met of zonder volledig Pension, op goeden stand, omtrek groote Ziekenhuis, op prijs wordt niet gelet.
Br. fr., No. 10560, Bur. v. d. Blad.

Oostvoorne aan Zee.

TE KOOP: een

drukbeklante Kruidenierszaak

annex **Woonhuis,** ingericht voor Pension.
Br. fr., letter A., Hulppostkantoor, Oostvoorne. 10832 18

Zaterdagmorgen 10 uur BEGINT

De GROOTE OPRUIMING in het MANUFACTUREN- en BEDDENMAGAZIJ

„De Ooievaar," Ged. Slaak 73-81.

DIT ZEGT GENOEG! PROFITEERT VAN ONZE REUZENKOOPJES! 10695 98 ZIET DE ETALAGE

SPEKSLAGERIJ
Halstraat 1,
hoek Prinsenstraat.

Groote Afslag van VARKENSVLEESCH
Doorregen Lappen *f* 1.15. Magere Karbonade 1.25, Hamlappen *f* 1.35 per 5 ons.
Vet en Mager HOLLANDSCH SPEK. 1.25 per 5 ons. Neemt proef met onze prima Worstsoorten.

Aanbevelend,
A. MOLENDIJK
alleen Halstraat 1.
(GEEN FILIALEN.)

BERVOETS'
UITVERKOOP SLAAT IN

De enorme drukte in onze Magazijnen is het **volslagen bewijs** voor de **buitengewone voordeelen** welke worden geboden en het publiek deze **gunstige koopgelegenheid** naar waarde weet te schatten.

In alle afdeelingen nog enorme koopjes.

Vooral in betere genres

Ulsters, Overjassen, Colbert Costumes

extra voordeelige prijzen.

ZIET DE ETALAGES.

10284 292

?? Waarom is het succes ??
van den **UITVERKOOP** bij
JOS. BOOD zoo groot

Omdat wij met 't oog
op ons nieuw te bouwen Magazijn
Weste Wagenstraat hoek St. Laurenstraat,
waarvoor wij reeds 5 panden hebben aangekocht

Onze geheele voorraad Goederen willen opruimen

Dames! Het loont de moeite onze 3 groote étalages te bezichtigen. Deze gelegenheid doet zich niet meer voor.

JOS. BOOD,
Weste Wagenstraat 74-76,
hoek Krattensteeg.
10896 210

Beleefd verzoek Doet uw inkoopen zooveel mogelijk in den vóórmiddag, daar het in den namiddag steeds overstelpend druk is.

VEG MET DE WASCHVROUW.

IK WASCH ZELF.
GROOTE AFSLAG:

Dubbele Boorden	1 stuk	50 cent
Gummi Boorden	3 „	1.25
Brandde Boorden	1 stuk	39 cent
	3 „	75 cent
Fronts met Kinsrelbes	1 stuk	62 cent
	3 „	1.80
Manchetten met Kinsrelbes	1 paar	60 cent
	3 „	1.55

Ook voorradig: 10853 38
dubbel zware kwaliteit
GUMMIBOORDEN, FRONTS enz.
Ook wasschbaar Wereldlinnen.
PASSAGE 25b — — Vestibule.

Irrigateren. - Balspuiten.
Gummiwaren. - Buikgordels.
BERN. ROOS,
W. Wagenstraat 93.
10336 10

HUISKES & APON,
Haagstraat 278, Rotterdam.
Telefoon 8332.
Het adres voor den Kiesmaker.
4c212 8

Springende
lippen, ruwe en schrale huid, barsten, kloven, winterhanden, wintervoeten. 10851 13
Gebruik PUROL.
In doozen van 30 en 60 ct.
Bij Apothekers en Drogisten.

---

160 MODEL-KAMERS.

Salon-, Eet- en Slaapkamer-Meubelen.

PIET VAN REEUWIJK
Kipstraat 11-13-15-17-19 - Rotterdam.

Daar binnenkort de prijzen enorm zullen stijgen, raden wij een ieder spoedig aan tot koopen. Door onze overgroote voorraden kunnen **WIJ,** doch nog slechts **zeer** korten tijd, onze **lage prijzen** handhaven, terwijl **U** nog een groote keuze voorradig is in **Salon-Ameublementen,** in modernen stijl: Queen Anne-, Jacobine-, Chippendal- en Slaapkamer-Meubelen.

Wij hebben onze bovenmagazijnen geheel nieuw ingericht en een bezoek aan deze brengt U tot overtuiging, dat gij aan het **BESTE** adres zijt.

Let vooral op **PIET VAN REEUWIJK**
alléén Kipstraat 11-13-15-17-19

160 MODELKAMERS. 5 ETALAGES NAAST ELKAAR.

Complete Installaties ter directe levering.

10958 300

HET ROOKEN VAN ONS NIEUW MERK
NIJVERHEID
Vorstenlanden Handwerk
9 cts.
VERSCHAFT U EEN WAAR GENOT!
VRAAGT het daarom nog heden
in **één onzer 8 Winkels.**
10848 40 **W. H. VERDUYN & Zn.**

GROOTE SCHOENEN-VERKOOPING!
Alleen GOUDSCHESINGEL 111,
(naast het Hulppostkantoor).

EXTRA AANBIEDINGEN:

Warme DAMESPANTOFFELS **59** ct. 10940 84
DAMES HOOGE LAARZEN hoog hakje **1.85.**
DAMES LAKEN MOLIERES, hoog hakje **2.68.**
DAMES CHROOM RIEMSCH. hoog hakje **5.95.**
DAMES CHROOM RIJGMOLIERE **6.85, 8.65, 9.95, 10.85.**
DAMES CHROOM en BOX RIJGLAARZEN **8.45, 9.45, 11.95** en hooger.
KINDER RIJG- en KNOOPLAARZEN. van 3—5 jaar **2.95, 3.65,** (alles leer).
SCHOOLLAARZEN vanaf **6.45,** onverwoestbaar.
VETL. SNEEUWSCHOENEN, waterdicht, **11.85.**
Mooie HEEREN RIJGBOTT., Chroom en Box, vanaf **10.85, 11.95, 12.95, 13.95, 15.95** en hooger.
Pracht RIJGBOTT. (Heeren) dubb. zool voor **19.85.**

TE VEEL OM OP TE NOEMEN.

Goudschesingel 111 naast (Hulppost-kantoor).

Afslag Olienoten.

Vanaf heden is de prijs van mijn prima kwaliteit **OLIE NOTEN** als volgt:

prima Chineesche gebrand **5½** Gld. **50** KG.
„ **Roode Java** „ „ **33** „ „ „
„ **Amerikaansche** „ **40** „ „ „

N.B. de kwaliteiten zijn extra extra origineel, dus ongemengd, een bewijs dat mijn kwaliteiten schitterend zijn, is dat mijn omzet thans circa **100 Balen** 's weeks is.

Verzendingen zijn rembours, vracht voor koopers. 10938 40

GEBROEDERS VREDENBREGT, Koornstraat 16, R'dam, Tel. 9267.

IK VERKOOP

Sneeuwschoenen, gegarandeerd waterdicht	13.50
idem met dubbele zool	15.—
Engelsche Werkschoenen (kleine maten)	11.50
Heeren Boxcalfs Rijgbottines (Reclame)	15.—
Dames Mollières Boxcalfs 13.50, Fransche Hak	15.—
Schoollaarzen van 5.50 tot	10.—

Alles Gegarandeerd.

B. A. RIGTER, 176 Schiedamsche Dijk 176.

Let s. v. p. op **het juiste adres.** 11006 40

GELD beschikbaar tot elk bedrag. **Rotterdamsche Credietbank, Aert van Nesstraat 9a, Rotterdam, Tel. 5952.** 6% **Rente en 2% adm.k. Geen nieuwe Levensverzek. vereischt.** Rijks-, Gem.- en Spoorw.amb. gem. voorw. ook zonder borg. 85572 14

Aan de gebruikers van Pinkpillen!!! en Nierpillen!!!

Wij hebben de buitenlandsche pillen voor U **Chemisch onderzocht** en zijn in staat U dezelfde pillen te leveren.

PINKPILLEN à *f* 1.20 per koker, per 6 kokers *f* 6.—
NIERPILLEN à *f* 1.— per koker, per 6 kokers *f* 5.—.

Franco tegen postwissel met 20 ct. voor porto. Betaalt dus niet te veel!!!

H. SPETTER & Co., Ass.-Apothekers, 72 Jonkerfransstr. R'dam

74307 32

HEINEKEN's Bierbrouwerij-Maatschappij
AMSTERDAM—ROTTERDAM.

Vanaf 10 Januari 1920, zoolang de voorraad strekt, aflevering van 9555 50

Bokbier

L. v.d. KUIJLEN, Mauritsweg 26a.b.c. Tel. No. 16.

Verhuur van Maandequipages en complete bespanningen voor Winkel- en Expeditiewagens.
Wordt begin Mei verplaatst naar Gouvernestraat 20 22. 93554 20

BONTSTELLEN OPRUIMING
voor **ieder** bod. 9548 20

HUISMAN's Pelterijenhandel, Provenierstraat 19b.

Er gaat toch maar niets boven een
Keraco Sigaar

50524 30

Jeukende
winterhanden en wintervoeten, ruwe, gesprongen en strakkehuid, barsten, kloven en springende lippen. Gebruik **PUROL.**
In doozen van 30 en 60 cent.
Bij Apoth. en **Drogisten.**
10853 12

DUIZENDEN opgeleid aan het **INSTITUUT PONT**
DIERGAARDELAAN 5
BAAN 19
MATHENESSERLAAN 271
verwierven als 18047 40
STENOTYPIST
BOEKHOUDER
CORRESPONDENT
een goedbetaalde betrekking.

Fabriek van Accumulatoren
H. HAMILTON, Rotterdam
ACHTERKLOOSTER 96a Tel. 13868.
Accumulatorenplaten en -Glazen.
Speciale inrichting voor laden en repareeren. 29658 26

Rotterdamsch Nieuwsblad.

Zaterdag 10 Januari 1920.

No. 12.817.

DERDE BLAD

Stadsnieuw.

De Boezemkade.

Van gemeentewege wordt deze kade thans opgehoogd en verfraid, en tot een mooien weg gemaakt. Deteenen glooiing wordt vervangen door een grashelling, waarlangs een heklijnet smal trottoir. De kade voert dan a beter geheel met de Vredencordukade.

De Nederlandsche Staatscourant van Donderdag 8 Januari bevat de statuten van de N.V. Balkan- Im en Export-Societeit en gewijzigde statuten van de Scheepvaartvereeniging Zuid (Vereeniging van ondnemers in de ververbedrijven), beide te Rotterdam.

De oproep voor onderwijzer aan de school voor l.o. 3e kl. no. 52, aan de Oranjeboomstraat, hoofd de heer J. M. Nemstiehl, met als vervallen worden beschouwd.

Hinderwet.

B. en W. brengen ter openbare kennis dat ter visie zijn gelegd de verzoeken:

1o. van den hr K. Hempelman om vergunning tot het oprichten van een electrische drukker met 4 electromotoren, aan de Vijverhofstraat nos. 22 en 24;

2o. van den hr J. Janse Wzn., om vergunning tot het oprichten van een brood en banketbakkerij met heetelucht-oven en twee electromotoren, aan de Oranjeboomstraat nos. 143 en 147;

3o. van de h.v. C. Bruijnzeel & Zn. om vergunning tot het wederinrichten en uitbreiden van de gedeeltelijk door brand verwoestte stoomzaagmolen en -schaverij, aan den Zwaanhals no. 364;

4o. van zijn heer B. J. Carlier om vergunning tot het uitbreiden van de bakkerij aan de Avenue Concordia no. 57 met een electromotor.

GEMEENTERAAD VAN ROTTERDAM.

VERGADERING VAN DONDERDAG 8 JAN.

Voorzitter: mr. A. R. Zimmerman, Burgemeester.

(Vervolg.)

Huuroverdracht.

Het voorstel inzake huuroverdracht van aan de h. Venn, „IJzerhandel" uitgegeven terrein aan en nabij de Maashaven N.O.z. aan de N.V. „Maasveem", onder voorwaarde, dat de huurprijs met tot f 1 per vierk. meter wordt verhoogd en de limiet voor verdere verhooging van den huurprijs na 1942 wordt geschrapt.

Wordt z. h. st. aangenomen.

Verhuring terrein Maashaven N.z.

Voorstel tot verhuring aan de N. V. Thomsen's Havenbedrijf van een binnenterrein aan de Maashaven, ter grootte van plm. 6000 vierk. meter, tegen f 1 per vierk. meter 's jaars.

De heer v. Ravesteyn meent, dat de gevraagde prijs te laag is en vraagt inlichtingen.

Weth. De Jong deelt mede, dat het hier geen kade- maar een binnenterrein geldt en dat de gevraagde prijs daarvoor niet beneden de elders gevraagde prijzen is.

Siekenvervoer.

Voorstel om een bedrag van f 55.750 beschikbaar te stellen voor de aanschaffing van twee ziekenauto's en den ombouw van den bestaanden ziekenhuiswagen.

Wordt z. h. st. aangenomen.

Middenstandswoningen.

Voorstel om aan gebr. Boch Fzn. voor den bouw van 4 panden, elk met 3 woningen, aan de Jan Van Avesnesstraat, onder eerste hypothecair verband van den grond en de opstallen voor den tijd van 10 jaren 70 % van de totale kosten ter leen te verstrekken. De door de gemeente te verstrekken hypotheek zou f 72.459.42 bedragen tegen een rente van 4 1/2 % en met een jaarlijksche aflossing van 1 %. De huren zijn geteld op gemiddeld f 10 per woning.

Wordt z. h. st. aangenomen.

Verhoogd voorschot.

Voorstel om aan de Maatschappij voor Volkshuisvesting „Vreewijk", aar welke voor den bouw van 119 woningen in den polder Karnemelksland een voorschot tot een maximum van f 473.039 was toegezegd, een verder voorschot toe te kennen, in verband met de nadeelhand gebleken noodzakelijkheid en een verzwaarde fundeering en een andere wize van rioleering toe te passen, welk verhoogde voorschot f 11.513.81 zal moeten bedragen.

Wordt z. h. st. aangenomen.

Woningbouw „Vreewijk".

Voorstel tot uitgifte in erfpacht van 55.260 M2. aan de N.V. voor Volkshuisvesting „Vreewijk", voor den bouw van 23 woningen, waaronder 7 winkels enz. en f 194.00 te bestemmen voor straataanleg en f 282.00 voor rioleering. Voorts op medewerking te volleenen aan een voorschot van f 2.313.000 en f 17 bijdrage per woning.

De heer Verheul wijst erop, dat de laatste inschrijvingen voor den bouw van volkswoningen geweldig de raingen overschrijden. Hij is ervan overtuigd, dat de tekorten, ook met het oog op de aanmerkelijke stijging der bouwmaterialen in de laatste dagen, van f 177 minstens tot f 300 zullen stijgen. Hij meent, dat hier alleen verhooging de huren redding kan brengen. De Raad zal zoo spoedig mogelijk zich dienen uit te spreken over de kwestie hoever de huren en hoever de gemeentelijke bijdragen verhoogd mogen worden.

Spr. verzoekt het voorstel aan te houden, om de maatschappij „Vreewijk" gelegenheid te geven met de beslissing, die de Raad dezer dagen zal nemen, rekening te houden.

De heer Richters acht aanhouding niet noodig, maar vel. dat de maatschappij de zekerheid krijgt dat, als de kosten een zekere grens overschrijden, dit niet in een verhoogde bijdrage der gemeente, maar in de huur gevonden zal moeten worden.

Weth. Heykoop merkt op, dat de heer Verheul erop wijst, dat de bouw hoe langer hoe duurder wordt en wil, zeer inconsequent, den bouw van bovengenoemde woningen nog ophouden. We kunnen bovendien de zaak nu afdoen, omdat de maatschappij reeds in het volle bezit van de bouwmaterialen is. Er zit in den bouw alleen de rijen van de hooge loonen. Wanneer bij de voltooiing mocht blijken, dat de uitkomsten hoogerzijn dan de raming, dan kan alsnog de vaststeling van de huren op behoorlijke wijze geschiedn.

De heer Verheul zegt, dat, als alle materiaal aanwezig is, er zeker geen bezwaar kan zijn tegenover uitstel van een of twee weken. „Vreewijk" werkt in eigen beheer en drijft gebleken op gemaakte begrooting, die zeer zeker aanmerkelijk te laag is gesteld. Hij acht het zeer gewenst om „Vreewijk" rekening te laten houden met de volgende week te nemen beslissing inzake huren en bijdragen.

Weth Heykoop ziet geen reden om den bouw uit te houden. Den heer Richters wijst hij erop, dat er geen sprake van is om de bijdragen verhoogen. De Raad zal wel later daartoe kunnen besluiten.

De Voorzitter steunt het betoog, om het voorstel niet uit te stellen, echter onder het voorhoud, dat de maatschappij zich ervan rekenig geeft of de factoren voor den bouw gewijzigd zijn. Indien een verhooging der bijdrage noog is, is zij verplicht daarvan onmiddellijk kens te geven aan B. en W.

Het voorstel wordt daarop z. h. st. aangenomen.

Verdere aanleg Waalhaven enz.

Voorstel om den aanleg van den oostelijken oever van de Waalhaven uit te voeren en van den oever uit en evenwijdig aan den noordelijken oever z.g. pieren aan te leggen. De kosten worden op f 2.100.000 geraamd. Voorts wordt voorgesteld de afkomende baggerspecie te brengen aan den beneden-Heyplaat (kosten f 450.000) en te benigen ter ophooging van den oostelijken oever van den Kralingschen Plas, zoomede ter verbreeding van de Kortekade (kosten 4.800.000 gulden).

De heer v. Ravesteyn is tegen uitgaven als deze, die slechts ten bate van den handel komen en de sociale politiek achter zullen stellen. Uitgaven als deze kunnen bovendien de gemeentelijke financiën niet dragen, maar dienen door het Rijk te worden gedragen. Het geheele land profiteert van den handel.

Wat de tweede helft van het voorstel betreft, vraagt hij, of we hier niet een veel te duur park zullen krijgen. Hij weet niet of een parkaanleg op het „land van Hoboken" aan den Nieuwen Binnenweg wel duurder zou komen.

Verder is hij er tegen om de Oude Plantage te schenden, door hierdoor de persbuizen voor de opspuiting te leggen.

Weth. De Jong meent, dat de gemeente er op bedacht moet zijn om de belangen van den handel te dienen, omdat daarmee de belangen van geheel Rotterdam gediend zijn.

Spr. ziet niet in, dat de parkaanleg zoo duur wordt. De baggerspecie zou anders naar de zee moeten worden gebracht, dat is de duurste wijze van berging. De specie zal uitstekenden bosch grond opleveren. De grond aan den Nieuwen Binnenweg is veel duurder dan die aan den Kralingschen Plas, welke bovendien gelegenheid biedt voor berging der baggerspecie. De Oude Plantage blijft vrijwel geheel ongeschonden, er zal slechts een heel klein stukje van de planta ge worden afgesneden.

Weth. Van Aalten vraagt of de heer v. Ravesteijn wil, dat de gemeente midden in den aanleg van de Waalhaven blijft steken en de zaak maar aan het Rijk overlaat. De pieren en kaden zullen verhuurd worden, maar hoe zou die zaak geregeld moeten worden, indien de aanleg verder door het Rijk wordt bekostigd? Zoodra de heer v. Ravesteyn daarop antwoord kan geven, zal spr. nadere financieele beschouwingen houden.

De heer v. Ravesteyn herhaalt, dat hier gekozen moet worden tusschen handels- en sociale politiek. In deze gemeente wordt altijd wel geld gevonden voor uitgaven voor den handel en daaronder moet dan de sociale politiek lijden.

Weth. v. Aalten zegt, dat de heer v. Ravesteyn geheel mis is in zijn opvatting, dat de gemeente deze uitgave doet uitsluitend in het belang van den handel; ze doet het slechts in haar eigen belang. Door de exploitatie van de haven zal haar welvaart toenemen en zal zij ook de gelden verkrijgen voor sociale doeleinden. De heer v. Ravesteyn vergeet steeds de bronnen aan te wijzen, waaruit de kosten der sociale politiek moeten worden bestreden.

De heer v. d. Hoeven verklaart, dat als we productieve werken als dezen havenaanleg stopzetten, we nooit de gelden voor sociale aangelegenheden zullen kunnen vinden.

Het voorstel wordt z. h. st. aangenomen.

De heer v. Ravesteyn verklaart zich er tegen.

Subsidie Wijkverpleging.

Voorstel om aan de Vereeniging voor Wijkverpleging over 1920 een voorschot te verstrekken tot een maximum van f 35.000 onder voorwaarde, dat het bestuur zich verbindt van de door de vereeniging geholpen gezinnen voortaan naar rato van hun krachten een bijdrage te vorderen overeenkomstig de daartoe in elk voorkomend geval door den directeur van het Burgerlijk Armbestuur te geven inlichtingen.

Wordt z. h. st. aangenomen.

Gerechtelijke onteigening.

Voorstel om B. en W. machtiging te verleenen tot het voeren van procedures ten aanzien van de onteigening van 13 perceelen te Crooswijk, welke voor het verkrijgen van goede toegangswegen tot de Algemeene Begraafplaats vereischt zijn en met wier eigenaren tot dusver geen minnelijke schikking getroffen is kunnen worden.

Wordt z. h. st. aangenomen.

Bestrijding der duurte.

Voorstel tot wijziging van de verordening op het Distributiebedrijf, in hoofdzaak om ter voorkoming van prijsopdrijving, aankoop en distributie van goederen door het Distributiebedrijf mogelijk te maken, binnen de grenzen van beschikbaar te stellen credieten en naar de grondslagen van een regelmatig bedrijf.

De heer Hollander wijst op de moeilijkheid om uit te maken wat prijsopdrijving is. Spr. zou gaarne vernemen, wat het college daaronder verstaat en hoopt, dat, indien het zich daarvan nog niet voldoende rekenschap heeft gegeven, het voorstel zal worden aangehouden.

De Voorzitter meent, dat het bestaan der verordening een preventieve werking zal hebben en dat groote nadeelen niet behoeven te worden gevreesd.

De heer Hollander merkt nog op, dat prijsopdrijving zich alleen voor zal doen in artikelen, die niet gemakkelijk zullen zijn te verkrijgen, zoodat van een spoedeischend optreden der gemeente niet veel zal komen.

De heer v. Ravesteijn wenscht evenals de heer Hollander, de zaak aan te houden, opdat de nieuwe wethouder zijn gedachten er over zal laten gaan. Spr. noemt het een platonisch voorstel, welks inhoud vrijwel theoretisch is. Ook hij acht een omschrijving van prijsopdrijving gewenscht.

Een voorstel-v. Ravesteijn tot aanhouding van het voorstel van B. en W. wordt verworpen met 27 tegen 3 stemmen.

Een amendement-Hollander om aan B. en W. de beoordeeling van prijsopdrijving te ontnemen en deze uitsluitend aan den Raad te laten, wordt verworpen met 27 tegen 9 stemmen.

Het voorstel wordt daarop z. h. st. aangenomen.

Wijziging gastarief.

Voorstel tot verhooging van het tarief voor de levering van gas en het te brengen op 14 cts. per M3. (25 in de zomer- en 30 in de wintermaanden) en daarboven 17 cts.

Maken twee of meer gezinnen van één meter gebruik, dan wordt het minimum tot 40 M3. verhoogd (winter 45 M3.).

Voor een gebruik van meer dan 1000 M3. per maand, kan een afzonderlijk tarief worden getroffen.

Abonnementslichten zullen 4 cts. per uur kosten, als zij even lang als de straatlantaarns branden en 6 cts., als zij slechts tot midder nacht branden.

Door den heer Hollander is een amendement ingediend om een uniform tarief van 15 ct. per M3. in te voeren.

De heer De Meester kan zich niet met de differentieele tarieven vereenigen. Een uniform tarief van 15 ct. zou slechts geringe meerdere kosten opleveren voor den kleinen verbruiker, maar het bedrijf aanmerkelijk ten goede komen, daar dan het grootverbruik sterk zal toenemen en de kostprijs laag zal houden. Het differentieel tarief zal dus slechts denkbeeldig voordeel opleveren voor den klein-verbruiker. Afschaffing van de buizenbelasting acht hij financieel bezwaarlijk.

Spr. dient een amendement in om het minimum van 1000 M3., waarvoor een afzonderlijk tarief mogelijk zal zijn, te verlagen, waardoor ook de kleine bedrijven zullen profiteeren.

De heer Hollander meent, dat de kosten van het product zoo laag mogelijk moeten worden gesteld en dat zal door het differentieele tarief, zooals door B. en W. wordt voorgesteld, niet worden bereikt. Hij gelooft ook, dat, waar het hoofdzakelijk de mindergegoeden zijn, die de gasverbruikers zijn, zij ook de betalers zijn van het hoogere tarief voor het verbruik boven de gestelde grens. Zij zullen dus niet profiteeren van het differentieele tarief, dat bovendien het nadeel heeft het verbruik te drukken en dus een prijsverlaging tegengaat.

De Voorzitter schorst de vergadering tot 's avonds half negen.

AVONDVERGADERING.

De heer v. Ravesteyn vraagt in hoeverre een nog grooter percentage van het watergas in het lichtgas mogelijk is om het gas nog goedkooper te maken.

De buizenbelasting acht hij een dwaze politiek. Met den directeur van het gasbedrijf moet hij vooropstellen een afschaffing dezer belasting.

Ook is hij van meening, dat het gasbedrijf commercieel moet worden gedreven. Het differentieel tarief acht hij daarmee in strijd. Zijn grootste grief tegen het voorstel is, dat B. en W. er niet eerlijk voor uitkomen, dat zij de minstdraagkrachtigen niet tegemoet willen komen in den gasprijs. Aan degenen, die minder dan f 3000 's jaars verdienen, behoort het gas benedenden kostprijs te worden verstrekt. Hij ziet in het voorstel slechts een soort

demagogie.

De heer v. Warmenhoven noemt de buizenbelasting een ongemotiveerden druk op het bedrijf.

De heer v. Stapele vreest, dat een grooter waterstofgehalte een slechter en hoogst gevaarlijk gas zal geven. Sprekers overtuiging is, dat men een redelijke buizenbelasting, die men ook aan een concessionaris zou kunnen opleggen, mag heffen en dat is met deze belasting goed deels het geval. Degenen, die minder dan 45 M3. — en dat is de groote massa der muntmeterbruikers — gebruiken, wil het voorstel van die belasting ontheffen.

Het gevaar, dat de heer De Meester van het differentieele tarief vreest, n.l. dat het de toeneming van het gasverbruik zou tegenhouden, acht spr. denkbeeldig.

Wel wenscht hij, dat de muntmeters zoodanig worden ingericht, dat de meterhouders niet aan het eind der maand nog worden opgeschrikt door een quitantie ter betaling van de aanvullende kosten.

De heer Richters merkt op, dat noch bij het voorstel van het 14 en 17 cts. tarief, noch bij het voorstel van de 15 ct. sprake is van het maken van winst. Het maken van eenige winst is wel wenschelijk. Spr. meent, dat een deel van de kosten van den algemeenen dienst der gemeente door de tarieven gedekt mogen worden. Het invoeren van een uniform tarief van 15 ct. lijkt hem daarom gewenscht. Van het differentieele tarief verwacht ook hij beperking van het gasverbruik.

De heer v. d. Brule verklaart zich tegenstander van het differentieele tarief. Hij acht het logisch, dat de buizenbelasting op elk verbruik moet worden geheven en houdt zich aan het advies van den directeur, die een uniform tarief wenscht. Volgens de laatste cijfers van het gasverbruik zal het differentieele tarief den muntgasverbruikers maandelijks slechts een voordeel van 18 ct. opleveren. Dat kleine voordeel weegt niet op tegen het groote nadeel, dat een vermindering van het gasverbruik meebrengt.

De Voorzitter acht het de dwaasheid ten top gevoerd om de grootverbruikers te straffen met een soort boetesysteem, gelijk het differentieele tarief wil. Wanneer een particulier verbruiker zooiets deed, zou hij binnenkort prijken in de krant onder de rubriek Faillissementen.

De heer v. Ravesteyn noemde die manier van doen demagogie, dat is een onfatsoenlijk woord, spr. zou zeggen het is een sociale begunstiging, maar

een schijnbegunstiging.

Want gebruikt een gezin iets meer dan 45 M3., dan valt het direct in het hoogere tarief en is het voordeel weer minder. De kleine voordeelen van 25 à 30 cent 's maands voor den kleinen verbruiker beteekenen bovendien niets tegenover maandloonen, die veilig op f 100 en f 140 gesteld kunnen worden. Door de vele duizenden beteekent het echter wel een gevoelig verlies voor de gemeentekas. Ook wijst spr. er op, dat de gegoede gezinnen het meest van het voorstel van B. en W. zullen profiteeren.

Weth. Van Aalten deelt mede, dat de nadeelige saldi van het gasbedrijf in de jaren van 1916 tot en met 1919 hebben bedragen 44 ton, waarmee ongeveer de reserves van 1908 tot 1915 van het bedrijf zijn heengegaan. Spr. heeft zich voorgenomen, voorzoover dat in zijn macht ligt, om aan die tekorten een eind te maken. In het werkprogram wordt reeds partij gekozen voor een differentieel tarief. Er wordt namelijk het maken van winst door de bedrijven toegelaten, mits dit niet geschiedt op leveranties, die beschouwd worden als te voldoen aan de noodzakelijke levensbehoeften. Bij het bepalen van een uniform tarief zou men dan echter moeten uitsluiten het maken van winst uit de bedrijven.

Spr. kan zich volkomen begrijpen, dat er weinig sympathie bestaat voor de buizenbelasting. In theorie acht hij deze volkomen gerechtvaardigd.

De gemeente heeft het recht om voor het gebruik van haar grond een zekere betaling te eischen. In de bestaande buizenbelasting, zooals ze thans bestaat, zit echter een deel, wat meer zou kunnen worden beschouwd als een verkapte winst. Aanvaardt men dit standpunt, dan recht vaardigt dit het heffen van dit laatste deel der buizenbelasting van de grootverbruikers.

Er is op gewezen, dat van de differentieele tarieven de gegoede gezinnen het meest zullen profiteeren. Men verliest daarbij uit het oog, dat het standpunt der gemeente moet zijn om in de behoeften zoo goed mogelijk te voorzien tegen matige prijzen en eerst in de tweede plaats om een matige winst te behalen.

Vermindering van het verbruik verwacht hij niet van het differentieele tarief. Door de goedkoopere tarieven voor het grootverbruik zal ook volgens het voorstel van B. en W. het verbruik toenemen en daardoor de kostprijs verlaagd kunnen worden.

Vermeerdering van het bestanddeel watergas is niet wenschelijk. Met de tegenwoordige verhouding tusschen kolgas en watergas is de uiterste grens bereikt.

De heer v. d. Hoeven verklaart, dat ook met het uniform-tarief een zekere winst kan worden gemaakt. Hij meent, dat de wethouder door een deel der gasverbruikers van de buizenbelasting te ontheffen en het gas beneden den kostprijs wil leveren zelf in flagranten strijd komt met het werkplan.

Hij ziet in de differentieele tarieven een ontheffing van druk van menschen, die daarvoor allerminst in aanmerking komen.

De heer Hollander meent in zijn repliek, dat het werkplan door den wethouder met de haren er bij gesleept is om zijn voorstel goed te praten.

De heer v. Ravesteyn dient opnieuw in het destijds door den heer Ter Laan c.s. ingediende voorstel om voor een gezin van meer dan 5 personen, indien het belastbaar inkomen minder dan f 1500 bedraagt, het tarief voor de eerste 45 M3. 's winters en 40 M3. 's zomers op 8 1/2 ct. per M3. te bepalen en daarboven op 14 ct.

Daar het voorstel niet ondersteund wordt, kan het geen onderwerp van behandeling uitmaken.

De heer v. Stapele noemt het onzin, dat de heer v. Ravesteyn een voorstel indient, dat in het geheel niet slaat op het in behandeling zijnde voorstel. Die manier van doen acht spr. de reinste demagogie.

De heer v. d. Brule betoogt, dat door invoering van het differentieele tarief met verlies zal worden gewerkt.

De Voorzitter ontkent, dat door verwerping van het differentieele tarief zou zijn uitgesloten het behalen van winst met het uniforme tarief. De vele jaren, dat de gasfabriek winst heeft gemaakt, heeft altijd een uniform tarief gegolden. Juist van dit differentieele tarief zal verlies worden geleden, omdat uitbreiding van het verbruik wordt tegengegaan.

Weth. Van Aalten wijst er nogmaals op, dat volgens het werkprogram het maken van winst moet zijn uitgesloten bij leveringen, die beschouwd worden als voldoening aan noodzakelijk levensonderhoud. Bij een uniformen prijs kan men dus geen winst maken.

De Voorzitter brengt in herinnering, dat bij een tarief van 15 ct. volgens de berekening van den directeur der gasfabriek, slechts de kosten van het bedrijf worden gedekt.

Over het amendement-Hollander, invoering van een uniform tarief van 15 ct. per M3., staken de stemmen, 20 tegen 20.

De verdere behandeling van het voorstel wordt daarop aangehouden tot de volgende vergadering.

Wijziging waterleidingtarief.

Voorstel om het thans geldende tarief voor levering van drinkwater tijdelijk met 15 % te verhoogen en van de abonnementen voor huiselijk gebruik met 20 %, benevens een verhooging, die noodig is ter compensatie van een tevens voorgestelde afschaffing van afzonderlijke betaling voor waterclosets en voor urinoirs, met water besproeid wordende. Deze afzonderlijke betaling zal vervallen, waar spoelinrichtingen een noodzakelijk vereischte zijn en voor nieuwe woningen in de bouw- en woningverordening staan voorgeschreven.

Ook zal voortaan beteling verschuldigd zijn voor het hebben van brandleidingen, afhankelijk van de wijdte dier leidingen.

Verder wordt voorgesteld voor Hoek van Holland den prijs van 20 op 25 cents per M3. te brengen.

In Rotterdam wordt het tarief voor woningen, winkels, kantoren, enz. van 10 op 14 cts. gebracht, voor fabrieken en werkplaatsen 8 cts., voor open plaatsen en tuinen f 5 voor de eerste 100 M2., tot 1000 f 2.50 en daarboven f 1.20 per M2., badinrichting f 7.20, paard of muildier f 3.60, tweewielig rijtuig f 2.40, driewielig f 3.60 en vierwielig f 4.80, enz. Voor tijdelijke doeleinden wordt water geleverd à f 0.35 per M3. en per emmer aan standposten 1/2 ct.

Wordt z. h. st. aangenomen.

Nadat nog een tweetal belastingkohieren zijn vastgesteld, worden de overige punten der agenda aangehouden en sluit de Voorzitter de vergadering.

Weerbericht.

's Middags 12 uur.

	8 Jan.	9 Jan.
Barom. bij 0° Cels.	744.0 mM.	752.0 mM
Therm. in de sch	4.0°C.39°F.	4.0 C.39°F.
Min. temper. v. d.	-2.0 C.28°F.	3.4 C.37°F.
Max. temper. v. d.	3.2 C.37°F.	7.2 C.45 F.
Windr. en kracht	Z.W. 7	W. 2
Bewolk. der lucht	Betrokken	Bewolkt

Telegrafisch weerbericht naar waarnemingen in den morgen van 9 Jan., medegedeeld door het Kon. Meteorol. Instituut te De Bilt.

Hoogste barometerstand 767.1 te Biarritz, laagste 744.9 te Stornoway.

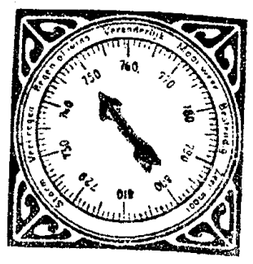

Verwachting tot den avond van 10 Januari.

Matige, later wel licht toenemende N.W. tot Z.W. wind; zwaar bewolkt met tijdelijke opklaring; aanvankelijk weinig of geen neerslag; mogelijk nachtvorst; iets zachter overdag.

Ontvangen 9 Jan. 10.56 vm. Attentiesein neerhalen.

De barometerstand was hedenmiddag half vier onveranderd.

WATERSTAND.

Rotterdam, 10 Jan. 1e getij 7.08, 2e getij 7.32 M.

10 Januari.

Zonsopgang: 8.09. Zonsondergang 4.05.

ANGEZONDEN MEDEDEELINGEN

UITVERKOOP

Men bezichtige onze étalages.

VOSS

K. Hoogstr. Rotterdam.

10898 25

HOOGSTEN PRIJS VOOR OUD GOUD, ZILVER, DIAMANTEN, enz. 84674 5

F. WESSEL, Kipstraat 105, R'dam

Ingezonden Stukken.

Goedkoop, duurkoop.

Mijnheer de Redacteur!

Reeds gedurende tijd krijgen verschillende particuliere woonhuizen bezoek van een koopman, welke ten verkoop aanbiedt witgoederen, ver beneden den inkoops (fabrieks)prijs en welke goederen afkomstig heeten te zijn van een Belgisch fabrikant, die deze als vrijgegeven distributiegoederen slechts aan particulieren zou mogen verkoopen. Met een zekere geraffineerde vaardigheid en onder een stortvloed van onsamenhangende woorden toont hij den argeloozen kooper enkele monsters, waarop hij door den bespottelijk lagen prijs reuzenorders uitlokt. Deze aanbieding van witgoederen is feitelijk slechts een aanloop tot een nieuwe offerte, thans van kleedingstoffen, die even voordeelig moet heeten en waarvan de fabrikant met den voorraad dadelijk te ontbieden is. De orderegever van witgoederen, reeds gesuggereerd door den voordeeligen koop, denkt thans even voordeelig een koop op stoffen te sluiten. Deze stoffen worden echter verboven de waarde aangeboden, waarbij natuurlijk op een flink bod gerekend is. Ziet nu de kooper zijn bod aangenomen, dan blijkt hij achteraf de stoffen nog te duur te hebben gekocht. Is het wel noodig te vermelden, dat de order op de witgoederen nooit wordt uitgevoerd?

Een gewaarschuwde telt voor twee.

Hoogachtend,

N.

De volheid des tijds.

Mijnheer de Redacteur!

Waar haalt uw abonné A. de conclusie vandaan, dat ik zoude beweren de Geref. niet protesteeren tegen de R.-K. leer? Is het omdat zij zich over de lezingen van dr. v. G. in 't minst niet druk gemaakt hebben en geen vrees koesteren zieltjes aan de R.-K. Kerk te zullen verliezen? Of is het omdat ik beweerde, dat zoowel vele leden als voorgangers niet alleen van de „Groote" doch ook van de Geref. Kerken een beschamend voorbeeld kunnen nemen aan het drukke kerk- en huisbezoek, de vele goede werken enz. der R.-K. van onzen tijd? Waartoe zoude ik dan geschreven hebben, dat pater Hendricks terecht in ziet, dat na de bestrijding der Protestanten in 't algemeen, dus van Remonstranten, Lutherschen, Modernen, Ethischen enzdergelijke, de Geref. (Calvanisme) bovendien nog een afzonderlijke wederlegging hunner leerstellingen behoeven?

Ik blijf het van elk kerkelijk instituut afkeuren om in elkanders vertroebeld vaarwater te hengelen naar twijfelaars. Nimmer had ik de intentie te smalen, doch tot heden bleef het mij duister wie den naam van Duitsch-Hervormd in „l'Eglise de la Patrie" veranderde en later, eveneens onjuist, in Nederl. Geref. De overwegend Protest. steden des lands zijn rooder dan Limburg of Brabant, alwaar het roode stemmencijfer ook afkomstig is van niet R.-K. zooals b.v. in het mijnwerkersdistrict. Ook P. K. heeft mijn Ingez. Stuk schijnbaar niet goed begrepen. Ik kan niet nalaten er Z.Ed. op te wijzen, dat de Protestanten niet minder gehouden zijn tot dezelfde goede werken, druk kerkbezoek enz. dan de R.-K. en moet Z.Ed. dienaangaande maar eens nalezen hoe vaak de H. Apostelen vergaderden, baden en vastten en al hun geld afstonden voor het eenig heilig doel: het Evangelie te prediken aan Joden, Heidenen enz. Aan de vruchten zal men den boom kennen. Evenals uw getrouwe lezeres zinspeelt P. v. D. er op, dat de R.-K. Kerk de aangekondigde Anti-Christ zal zijn, het geen al in vele boeken beweerd is, doch in den laatsten tijd telkens wedersproken wordt. Ik laat deze quaestie er echter buiten, wijl niet ter zake. Alleen diene nog aan het adres van P. K. dat Protestanten zoowel als R.-K. hand in hand optrokken in den 80-jarigen strijd, om Spanje's juk af te werpen. Dit zoude b.v. herhaald kunnen worden bij overheersching van den Geest uit den afgrond: Anarchisme en nihilisme.

Een openlijke weerlegging van Protestanten tegenover Roomsche voorgangers acht ik totaal onvruchtbaar en laak ten zeerste het beantwoorden der gewraakte lezingen van dr. v. G. met het laten optreden van gewezen R.-K. priesters in Prot. kerkgebouwen, zooals in het noorden der zeer stad is geschied, voorts de uitgave van brochures en alle dergelijke propaganda tegen andersdenkenden, die juist het tegenovergestelde van het beoogde tot resultaat hebben, n.l. haat en tweedracht onder de Christenen. Waartoe zoude het aanwakkeren van onverdraagzaamheid dienen? Ik herhaal: Er is een grooter en vruchtbaarder terrein onder Joden en Mohammedanen. Laat het werken en streven der R.-K. dus veel eerder een prikkel zijn tot een verhoogd geestelijk leven bij de Protestanten: dus inwendige zending. Ik schreef voorts: „helaas" te hebben moeten constateeren, dat de oudste Protest. Kerk in geestelijken en financieelen nood verkeert, hetgeen ook duidelijk blijkt uit het geschrijf over wantoestanden in die Gemeente en de vele geestesstroomingen. Al kon ik dit alles wegredeneeren, zoo zoude het toch nog niets aan het feit afdoen, helaas.

(P. K. kan de strekking van dat schoone gedicht óók in de Psalmen vinden, b.v. in den 25en, 31en, 32en, 51en, 73en of 77en Psalm of is hij gewoon daarvan minder gebruik te maken? Ik heb weleens hooren beweren, dat als de geloovigen slechts één Psalm hadden en den inhoud van den 119en goed kenden, zij daarmede zouden kunnen volstaan en alle gezangen- en verzenbundels terzijde zouden kunnen stellen!)

Hoogachtend

H. K.

Binnenland.

— Uitvoerverbod van papier!

Het verbod van uitvoer van papier in alle soorten is weder van kracht. Aanvragen ter verkrijging van uitvoervergunningen moeten weder bij de Nederl. Uitvoer maatschappij worden ingediend.

— Stukgoederen uit Duitschland!

De uitvoer van stukgoederen uit Duitschland naar Nederland is zoo groot geworden, dat de Nederl. spoorwegen zich genoodzaakt hebben gezien, den Duitschen spoorwegen te verzoeken om van 12 tot 19 dezer geen stukgoederen meer te stemming voor Holland aan te nemen.

N. v. d. D.

— In Oudewater is het varkensvleesch 20 ct. per kilo goedkooper geworden.

— Vrouwen naar de stembus!

17 Mei zal te Maastricht, in verband met de uitbreiding dier gemeente, een verkiezing voor den nieuwen Gemeenteraad plaats hebben.

Aan deze verkiezing zullen, volgens de nieuwe kieswet, de vrouwen meedoen.

Maastricht zal dan de eerste plaats in Nederland zijn, waar de vrouwen aan de verkiezingen zullen deelnemen.

— Te Leer, even over de grens, is iemand broken bij den pastoor, die op een stoel vastgebonden werd, waarna de drie onbekende dieven 2000 Mark hebben meegenomen.

— Het gevaar voor bezwijken van dijken en sluizen langs de Maas is geweken, daar de hooge waterstand steeds vermindert en van boven nog steeds val gemeld wordt, zoodat ook hier de stand steeds lager wordt en waardoor de drang van het kwelwater in de polders tevens tot stand is gekomen.

— Ter 4e Nederl. Jaarbeurs, die van 23 Februari tot 6 Maart te Utrecht wordt gehouden, zal ook de vliegtuigenindustrie vertegenwoordigd wezen. Als terrein voor het opstellen der loodsen en hangars, waar in de vliegtuigen en hun onderdeelen geëxposeerd zullen worden, is de Neude bestemd.

— Doodgereden!

De rangeerder v. Iersel, uit Orthen, is op het Stationemplacement te 's Hertogenbosch door een binnenkomenden sneltrein overreden.

De jonge man werd zwaar verminkt, zoodat de dood onmiddellijk intrad.

— Albert v. d. Linden, werkzaam in de houtdraaierij der firma v. Ooijen—Schelling, te Oud-Beierland, had het ongeluk met zijn hand tusschen de zaagmachine te geraken, waarbij hem 3 vingers werden afgesneden.

— Woensdagavond vierde „Haar Getrouw", te Schiebroek, haar eenjarig-bestaan in het Stationskoffiehuis aldaar!

De voorzitter de heer A. M. v. Dam uit Rotterdam, opende de feestelijke bijeenkomst met een woord van welkom aan de aanwezigen, en sprak voor allen zijn beste wenschen uit voor het jaar 1920.

Thans verschenen achtereenvolgens de verschillende artiesten ten tooneele, door het bestuur voor dezen avond geëngageerd. Wij vermelden hiervan het Duo Benefang, Leon Bonné, (de koning der moppentappers,) en „Little Sim", Musicale Exentrique, welke allen veel bijval in oogsten.

Na afloop van het eerste gedeelte van dezen feestavond, (het variété-programma) werd de avond besloten met een vrolijk bal.

— Ingesteld is een Rijkskantoor voor steen, (Perponcherstraat 121) 's Gravenhage. Tot directeur is benoemd de heer W. Elenbaas, gepensionneerd hoofdingenieur van den waterstaat en de B. O. W. in Indië, oud-buitengewoon hoogleeraar aan de Technische Hoogeschool te Delft.

— De Beersche Maas!

Gisternacht om 3 uur werden de boeren van Berchem door hulpgeroep en geweerschoten uit hun slaap gewekt, daar het water der Beersche Maas plots den benedenpolder was komen binnenstroomen.

Tegen den Groenendijk, een keerkade in de Beersche Maas, had het grondijs zich opgezet, tot het den druk van het water niet meer kon houden en dit zich met een donderend geweld over den Groenendijk stortte, waardoor in enkele uren verscheidene boerderijen, welke trots den toch al hoogen waterstand nog vrij waren gebleven, thans midden in het water kwamen te staan. Bij velen baande het water zich een weg door het huis. Enkelen hebben hun vee, tot de knieën en verder door het ijswater badende, in veiligheid moeten brengen, weer anderen brachten paarden, koeien en varkens in het woonvertrek, daar de lager gelegen stallen onderliepen.

Nader meldt men ons:

In den middag is het water in den benedenpolder bij Berchem tot staan gekomen en is er zelfs eenige val te constateeren, daar het water zich thans ten deele een weg heeft kunnen baden in zuidelijke richting den meer-polder in. Met verende krachten is men bezig met allerlei gereedschappen het opgezette ijs te vernielen.

Naaml. Venn. 10866 170

HELDERS & Co.

St. Laurensstraat 45, le huis v.af de W. Wagenstr.

Deze week zijn door ons aangekocht al de varkens van een groote boerderij, te leveren binnen drie weken.

Wij moeten veel omzetten, daardoor zoo goedkoop.

Van de Ham *f* 1.10. Carbonade *f* 1.10, vet Spek *f* 1.10, Doorregen Varkenslappen *f* 1.10, Rauwe Beuzel *f* 1.15, Kluiven en Kop *f* 0.50, Varkensgehakt *f* 0.80, Veche Worst *f* 0.80. **Alles le kwaliteit.**

U behoeft niet ongerust te wezen, dat U te laat komt, wij hebben voorad meer dan genoeg. Toch is vroegtijdig komen zeer aanbevolen.

	Alles per pon
Runderbiefstuk	*f*
Ossenhaas	*f*
Rosbief	„
Braadstukjes	*f* 0.60 en „
Runderlappen	„ 0.60 en „
Rib	„
Rollade	*f* 0.60 en „
Rundergehakt	„
Ramavet	„
Morgenpen per stuk	„
Ossenstaart per stuk	„

Rotterd. Bestuurdersbond.

SCHOEN (Mans) VERKOOP

voor alle georg. Arbeiders, elken dag van 's middags 3 tot 's avonds 9 uur in **gebouw „Voorwaarts", Ged. Steak 120.** Verkocht worden:

Heerenboitines (groote maten)	*f* 12.50 p. paar.
Vetleeren schoenen (enkele zool)	„ 12.50 „ „
Vetleeren schoenen (dubb. zool)	„ 12.50 „ „

Al het Schoenwerk is van **prima leder** en **kwaliteit.**

11070 40 HET BESTUUR.

ONTVANGEN

een fraaie sorteering begonnen

Heeren Vesten

In het Magazijn van Dames-Handwerken

Diergaardelaan 34 B

(voorheen Slagveld 19.)

C. W. MUIS DE PUY,

v/h. fa. C. VAN KATWIJK SCHOLTEN.

10903 40

Deze week Extra Aanbieding

van

Wilde Eenden

en

Tamme Konijnen.

Verder alle soorten **Wild** en **Gevogelte** tegen billijke prijzen.

Versche Bieren tegen marktprijzen.

10947 80 Aanbevelend,

A. I. VISSER,

's Gravendijkwal 136. Telef. 6394.

J. G. KLEINHORST, Horlogemaker,

23 Boschlaan 23

Reparatiën aan **Horloges, Goud** en **Zilver.** Bijzonder mooie afwerking. 10936 12

Weder aangekomen op

„Beka Record"

„VERBORGEN SMARTEN"

(Zigeunerknaapje).

Bij alle Muziekhandelaren verkrijgbaar.

Hoofdvertegenwoordigers voor Nederland:

I. STAD & Co. 11069 60

Steeds blijf ik doorgaan

met den VERKOOP van 10946 50

1e KWALITEIT

PAARDENVLEESCH,

tegen scherp concurreerenden prijs.

Aanbevelend,

I. POOL, Wolstr. 52,

3e huis vanaf het Zwaanshals.

NEGERTJES.

Niets lekkerder bij thee of koffie dan mijn **Negertjes,** zeer licht, **30** cent p. ons.

A. KUIJLENBURG,

Banketbakker, Goudscheweg 170

8188 28 nabij Goudschesingel.

STENOGRAFIE (Groote). FRANSCH. ENGELSCH. DUITSCH- AARDRIJKSKUNDE enz.

Opening nieuwe Cursussen, vanaf *f* **1.50** per m., half Januari. Ook v. meergevorderden, telegrafist(e en telefoniste. Aangifte dagel. 's Gravendijkwal 131a, J. D. DOUW. Telefoon **2536.**

9879 16

BRANDHOUT.

Nieuw Eikenhout per 100 Kilo	*f* 6.50
„ Grenenhout „ 100 „	*f* 4.50
Aanmaakhout per zak	*f* 1.75
„ „ 3 zakken	*f* 5.—
1e soort Turf per 100 Kilo	*f* 4.50
2e soort Turf „ 100 „	*f* 3.50

10942 50 Aanbevelend.

Electrische Zagerij,

Generaal v/d. Heijdenstraat 47 en Oudaenstraat 3b.

B. J. BIJKERK.

Hoog fijn en zeer Licht.

„Reclame" Boterkoekjes,

20 cent per ons.

Aanbevelend. 11177 30

K. STIEMSMA, Banketbakker,

Provenierssingel 62. Telefoon **8536.**

Noordplein 57.

De Noorder Vleeschhouwerij,

Verbraakstraat 18,

hoek Ruivenstraat,

maakt bekend dat zijn

VARKENSVLEESCH

20 cent per Kilo is **AFGESLAGEN.**

Bij mij ook verkrijgbaar **prima Rund-Kalfs-** en **Lamsvleesch,** tegen scherp concurreerende prijzen. Het vleesch zonder prijsverhooging thuis bezorgd. 10911 50

Aanbevelend.

J. TERWINDT.

KLEEDASSEN

laat uw kleeding maken bij **G. KIELA, Tailleur, Oppert 101,** en **Noordmolenstraat 47.** Contant 2%, of bij Abonnement vanaf *f* 5 per maand. Telefoon 8[illegible]

VIOOL-PIANOLES

Condities *f* **2.50** per maand. 10285 20

INSTRUMENT MAGAZIJN.

KITTY MULLER, 1e Middellandstraat 97a.

DAN'S MOOFMAGAZIJN

MODE-MAGAZIJN **M. HARTOGS JAC.ZN.**

ZATERDAGMORGEN 10 UUR

VOORTZETTING DER UITVERKOOP

KOOPJES IN ALLE AFDEELINGEN

WEGENS UITBREIDING KINDERAFDEELING

- WEEZENSTRAAT 11, HOEK SCHIER -

IS DE VERKOOP KINDERKLEEDING, BUITENGEWOON STAMPVOL.

ZIET DE ETALAGES.

DOET UW VOORDEEL.

10285 [illegible]

Elco. Licht. H. BONGERTMAN, Bleiswijkstraat 17. PRIJSOPGAVE KOSTELOOS.

TE HUUR of TERKOOP GEVRAAGD EEN 10[illegible]

WINKELHUIS

op drukken weg. Br. Bureau Rot. K. 28, Aanbeveling Gebrs. Olivier, Wijnhaven 49.

Rotterdamsche Inkoopvereeniging,

Verkoeplokaal Goudsche Singel 33.

Geopend van **9–9 uur.**

Ontvangen groote sorteering:

Dames-, Heeren- en Kinderschoenen,

zoowel **Amerikaansch** als **Brabantsch Schoenwerk,** zeer billijk. 10911 135

Katoen, Keper, Flanel, Ondergoederen, etc.

Zuivere **Roomboter 40 cent** beneden den maximumprijs.

INRICHTING VAN BOEKHOUDINGEN,

controle, bijhouden, op zeer billijke conditiën. **Nieuwe, eenvoudige, overzichtelijke methode,** toepasselijk op elk bedrijf. Opmaken van Balansen. Belasting-adv.. Inlicht. en prijsopg. zonder verbintenis, **schrift.** aan te vragen

Rotterd. Administr.-Kantoor HERMANS & Co., G. J. Mulderstr. 50b.

10839 21

VERRUKT

is **leder** over **smaak en kwaliteit** van **VAN CREVELD's**

Kalfsleverworst à 14 cent per ons.

NEEMT PROEF met onze fijne

BONDE ZULT à 24 cent per ons.
GEKOOKTE WORST à 20 cent per ons.
ZURE ZULT à 18 cent per ons.

Fa. M. VAN CREVELD,

Kruiskade 35.

Het beste en het **concurreerendste adres** voor prima kwaliteit **RUNDVLEESCH.** 11078 84

Magazijn „Oxford",

33 Jonkerfransstraat 33.

Opruiming

VAN 10836 60

MANTELS, COSTUMES en BLOUSES.

Vleeschhouwerij — Spekslagerij

Electrische Worstfabriek

D. G. v. d. SCHALK.

ZOMERHOFSTR. 66. TELEF. **8823.** **R'dam N. BINNENWEG 415** TELEF. **7942.**

Is JE ADRES voor 1ste kwaliteit Rund-, Kalfs-, Varkens- en **Lamsvleesch,** tegen scherp concurreerende prijzen. 10885 60

Profiteer van onzen GROOTEN AFSLAG Varkensvleesch.

Heeren-Costuums - Winterjassen Regenjassen.

Door de goedkoope Marken uit Duitschland meegebracht, een prachtcollectie **Costuums, Winterjassen, Ulsters** en **Regenjassen,** welke tegen de volgende belachelijk **lage prijzen zullen worden verkocht:**

Heeren Costuum, zeer goede kwaliteit *f* 19.75
Prima Gummi Regenjassen m. ceintuur *f* 16.90
PrachtUlsters, nieuwste kleuren en mod. *f* 29.00

1ste klas **Winterjas** met fluweelen kraag met Paardenhaar bewerkt en geheel met Zijde gevoerd, gekost hebbende meer dan *f* 100.— voor *f* **58.**—; Prima Blauw Laken Costuum, geheel met Zijde gevoerd, winkelprijs *f* 125.— voor *f* **67.50,** Geheel Wollen Fantaisie Costuums, winkelprijs *f* 55.— voor *f* **36.**—. Om te watertanden.

Deze Goederen moeten niet vergeleken worden met de Duitsche Oorlogsartikelen, doch zijn alle van prima Engelsche Stoffen vervaardigd. Alles maatwerk. Nog slechts enkele stuks.

Zien doet koopen. Te bezichtigen alle dagen van **10** tot **9** uur. en Zondag van 10–4 uur. 10851 120

Meermansstraat 62a, 2 x b.

Geslachte Tamme Konijnen

Het goedkoopste en beste adres voor **geslachte tamme Konijnen,** prima **gemeste Eenden, Soep-** en **Braadkippen,** is en blijft de

Firma Wed. A. G. GRIEKSPOOR & ZOON

Konijnenhal 't CENTRUM

TELEFOON 13293 11028 70

Ged. Binnenrotte 62a-62c.

Droog nieuw Aanmaakhout

f 2.— per Mudzak, 3 Zakken *f* 5.—. Bosjes 500 voor *f* 5.75, franco huis. 10836 12

H. J. HOLLANDER, Tuindersstr. 43.

Ik sla alle slagers dood

Ik verkoop mijn prima vetgemeste **Tamme Konijnen,** vanaf **70 cent** per pond. Verder alle **Wild en Gevogelte** voorradig tegen **scherp concurreerende prijzen. Briefkaarten worden vergoed.** 10990 36

J. W. KLEIJN v/h. v. DALSUM,

Zaagmolenstraat 183. Telef. 12501.

LICHT, KRACHT, AANLEG.

I. F. H. v. ZUILEN — Zostienhovenstr. 18.

10936 10 Vraagt prijsopgaaf.

---

8 HOFDIJK 8

70418 24 **3×bellen,**

is het **beste adres** voor

2e Hands Damesskleeding.

Maison DE GROOT & Co.

Noordmolenstraat 73.

Beste adres voor 10956 30

Naaistersfournituren en Zijden Stoffen. Ajouren, Borduren en Plisseeren.

VLEESCHHOUWERIJ

M. BARTELS, Oppert 88,

schuin over de St. Jacobstraat,

levert **prima RUNDVLEESCH** vanaf **1 Gulden per pond.** 11135 20

Door te grooten omvang wordt TER OVERNAME AANGEBODEN een nieuw **geïmp. Amerik. CYLINDERBUREAU,** **High Glas Fabrikaat,** met inbegrip van **Amerik. Wipstoel.** Prijs van overname *f* 475.— Br. onder No. 177, Adv.-Bur. Ned. Kiosken-Mij. Wijnhaven 85. 11013 20

Stoffeerwerk.

Cachetesstoelen met veerkussentjes gestoffeerd **(30 ct.)** Verder alle stoffeerwerkzaamheden, Matrassen, Stoelen, Banken enz. enz. 11001

P. A. BROGAARD,

N. Binnenweg 25b.

---

f 7.5

Prachtkoperen jaar Klokwerk in [illegible] Zeil [illegible]

Parfum

PHOENIX VAN UFFELEN's Uitmuntende LEVERWORST

22 ct. per ons.

SPECIALAGERIJ

Weste Wagenstr. 11.

TELEF. **3869.** 78146 10

De Artikelen van Gebroeds.

[illegible] James H. Talmage [illegible]

Groote Aftrek van

VARKENSVLEESCH.

	Per 5 ons.
Varkenslappen Varkensribben	100—110.
Varkens Ham	120—130.
Varkens Rib	130—140.
Varkens Kop	60—70.
Varkens Kluiven	60—80.
Varkens Gehakt	80.
Varkens Worst	100.
Varkens Spek	30.

[illegible] 10[illegible] Hoogstraat, naast de Tol.

Gebakken lever.

[illegible] **35 cent.**

[illegible] Boterkoekjes [illegible]

C. J. KIEKENS,

BINNENWEG 39.

N.B. **Vergeet niets te halen.** 1083 50

Sunlichtzeep per doos 4 stuks **60 cent.**
Sunlichtzeep per doos 4 stuks **48 cent.**

KENNISGEVING!!!

Eiemand die nog [illegible] geachte Clientèle heeft dat mijn winkel Noordmolenstraat 42 gedurende **6 weken gesloten** is wegens verbouwing. Alle [illegible] **spotprijzen** worden **geopend** aan de **Vlietkade 63.** Een prachtige gelegenheid voor klanten om eens te profiteeren en voor niet klanten om eens kennis te maken. Zie hier eenige prijzen:

ZWARE DAMESKOUSEN verbiedt	79
ZWARE MANSSOKKEN	49
KEPER VROUWENBROEKEN	1.49
DAMESHEMDEN	1.79
BLAUW KEPER WERKJAS	3.19
„ „ BROEK	3.45
TRICOT MANSBROEKEN	1.49
BRETELS	13½ ct.

Breikatoen perknot 9½ cent. Kaart Wol 5½ cent. Kaartjes Garen 6 voor **10** cent. Veel prima wol en katoen Jaeger Broeken en Hemden, Tafellakens, wit en geel Katoen, wit en Jaeger Flanel extra zwaar **89** cent. 11180 60

Ziet de Etalage VLIETKADE 63.

ONGEREGELDE GOEDEREN HANDEL

N. F. DE BRY.

BUURVROUW,

Ga je mee naar de **Ossekop,**

13 Zoonstraat 13.

Daar alleen haalt men het 10943 50

Runder Iopvleesch

à **55** cent en **HARTVLEESCH** à **45** cent.

POOTEN vanaf **5** cent per stuk.

Aanbevelend **B. v. KLAVEREN.**

MODERNE SCHOENENHANDEL

50 OPPERT 50.

Heeren Box Rijgbottines	*f* 13.75.
Heeren prima Box Calfs (hanw.)	„ 25.00.
Dames Laarzen fijne Boxcalf 25 c.M. oog	„ 23.00.
Dames Laarzen 22 c.M. hoogmodische hak Chroom en randlak	„ 25.00.

Kinderwerk in alle maten en prijzen.

De soliedste Reparatie-Inrichting.

Aanbevelend,

10945 50 **FRANSGEERTS.**

Brandstoffen.

(Morgen Zaterdag) laatst dag lossing van het schip **„Hollandia",** met 1117. 70

1e kwaliteit Baggelaartrf,

afgehaald *f* **35.80** per **1000** K., ligplaats:

Leuvehaven W.z. nabij fa. de Wed. v. NELE

Firma H. HÖREN, Rotterdam

TEL. 13681.

HEKSTRA's Paardenvleeschhouwerij. Groote Afslag.

Rosbief **80** ct. Gehakt **40** ct.
Biefstuk **90** ct.
Lappen **60** en **70** ct.

Alles per pond **Zwaanshals 379** hoek Woelwijkstraat

11088 60

Spoelmeisje

direct gevraagd. bij Café Paviljoen. Slagveld 9. 58

Dameshoeden.

gevraagd: **aank. Aftreuses, verwjoverde Leerlingen,** geele jaar vast werk. A. v. d. LAAR, Zwartjansstraat 46c. 98

Voor 3 dagen per week Linke Werkster

Vragen v. Liefdezusterord. dich. aan 10 uur. Hoogstraat 23 b. 11145 49

GEVRAAGD.

Voor direct GEVRAAGD Handelskantoor: een **Vrouw** als eerstbehulpend. Aanvangssalaris f 15.— per maand. Brieven fr. No. 11160, Bur. v. d. Blad. 10

Winkeljuffrouw.

Voor een Bankiersbedrijf wordt een aankomende **Leerlingsjuffrouw** in den winkel opgeleid te worden, aangezien in de huishouding bij hulpmeisje zijn. Br. fr. No. 11175, Bur. van dit Blad. 11

Kleermakers.

Een **Jonge** half was gevraagd. Hoog loon, voor vast. Adres DE VASSY, Oude Binnenweg 131. 11174 30

Een **Magazijn-BEDIENDE** GEVRAAGD, ± 18 jaar, met voorkennen, goede hand schrijvend. Loon f 12 per week. Br. fr. No. 11126, Bur. v. d. Blad. 6

Den Jongmensch

gevraagd voor **Vrachtrijder,** v.g.g.v. Loon f 17.— p. week. Brieven No. 7357, aan Adv.-Bureau BRIL, Schiebaanstraat 46. 11155 14

Koetsier.

Op Stoomwasscherij kan een bekwaam **Koetsier** GEPLAATST worden, bekendheid met het bedienen van clientecle strekt tot aanbeveling. Brieven No. 7353, aan Adv.-Bur. BRIL, Schiebaanstraat 46. 11154 12

Loopjongen

GEVRAAGD, leeftijd ± 14 j., werktijd 9–5. Zat. 9–2. Aanmelden, Adv.-Bur. BETCKE, Coolsingel 68. 11175 7

Een aankomende **Loopknecht** GEVRAAGD, ± 18 jaar, loon f 12.—. BUS & Co., Vasteland 13. 11125 6

NOG STEEDS heb ik mijn 10925 15 **Pakhuis vol** met **puike Eigenheimers** **NEEMT PROEF.** **Het beste adres voor gezouten Groenten.** Aanbevelend. **A. WIELHOUWER, Goudscheweg 82.**

Scheeps-IJzerwaren.

Smederij, goed bekend met passawerk, kan nog **ganz werk op voordeelige condities** plaatsen. Goede gelegenheid voor Smeden, Fabrikanten of Ijzerhandelaren, welke hun werk niet op tijd af kunnen leveren. Brieven No. 11172 Bureau van dit Blad. 15

Stoffeerder.

Halfwas GEVRAAGD, loon 35 à 40 cts. per uur. P. J. HOOGAARDT, N. Binnenweg 268c. 10908 16

Kleermakers,

Een bekwaam **Gesnijder** en **Pasklemmaker** GEVRAAGD, ook voor uitvoering van werk. Br. fr. No. 11159, Bur. v. d. Blad. 10

GEVRAAGD,

Eerste klas **Kapster** voor vaste Kapsalon. Hoog loon, 10 cent p. pond. Lange Hilleweg 47, Gravenzwinkel. 10907 7

Paardebank.

Eerste klas Paardebank, bekend met passawerk, gezocht voor Paard. Aanmelden TH. KOOP, Aert Aagoortstraat 32, Rotterdam, Telef. 10150 en 4127. 11167 10

Piano gevraagd

en Slaapkamer-Ameublement, door Jongeheer, 2 kamers. Br. fr. No. 11030, Bur. v. d. Blad. 6

Te koop gevraagd, omtrek Noordsingel, Bergweg of Spoorsingel. **EEN PAND** voor Zelfbewoning. Brieven fr., No. 11153. Bur. v. d. Blad. 7

KAMER

GEVRAAGD, met alkoof, voor alleenwonende Wed., omtrek Binnenweg of Hoogdijk. Br. fr., No. 11164 Bur. v. d. Blad. 8

Hooge Belooning.

TE HUUR gevraagd: **Boven- of Benedenhuis,** onverschillig welke buurt. Gezin van 2 pers. J. J. HAKKAART, Willebrordusstraat 107a. 11168 8

Zit-Slaapkamer

met pension, incl. bewassching. GEZOCHT door Juffr., h.b.b.h.h., 1/d. prijs van ± f 60.— per maand. Br. fr. No. 11157, Bureau van dit Blad. 8

Heer, z.b.h.h.h., VRAAGT ten spoedigste 11062 9

Zit-Slaapkamer,

met degelijk Pension, liefst omtrek Feijenoord. (Met prijsopgaaf.) Brieven: **Utrecht,** Witte Vrouwensingel 102.

Stoffeerderij.

Reparatie aan Springmatrassen. Lijmlosse Meubelen, overtrekken van Ameublementen met Moquette, Gobelins, Leerdoeken. Nette afwerking, billijke prijzen. N. v. HOORN, Renthemstr. 60B. bij Teilingerstr. 84190 12

STRIJKSTERS.

GEVRAAGD **bekwame OVERHEMDENSTRIJKSTERS** tegen hoog loon.

Overhemdenfabriek

JAC. WOERDEMAN,

Sophiastraat 52. 9152 30

WINKELJUFFROUW

Manufacturen.

Gevraagd een **net Meisje,** leeftijd ongeveer 17 jaar, bekend met het Manufacturen- en Dames-Confectievak. Aanvangssalaris f 12.50 per week. 11119 40

Alleen zij, die reeds in een dusdanige betrekking zijn geweest, komen in aanmerking. Zich persoonlijk aan te melden bij Firma J. VAN DANTZIG, Binnenweg 75.

WERKSTER

gevraagd, 5 halve dagen, van 8.30 tot 2 uur, van goede getuigen voorzien. Adres: JAN VAN DER HART, Katshoek 28. 11105 12

Juffrouw.

Op **Stoomwasscherij** kan geplaatst worden een **JUFFROUW** voor de **Strijkkamer** of **bekwaam Strijkster,** om als Hoofdstrijkster dienst te doen. Brieven No. 7366, aan Advert.-Bureau BRIL, Schiebaanstraat 46. 11156 20

VERKOOPSTERS.

Gevraagd tegen 15 Febr. of vroeger in een Zaak van Lederwaren

twee prima Verkoopsters,

waarvan een eerste, welke in staat is zelfstandig op te treden. Vakkennis geen vereischte. Br. fr. met uitvoerige inlichtingen, zooals leeftijd, godsdienst, laatst genoten salaris, laatste betrekking, enz., ond. No. 11128, Bur. v. d. Bl. 32

Nette Meisjes gevraagd,

voor Magazijnwerk, aan de Fabriek van K. H. JANSEN, Voorhaven 105. 11113 14

Aan de **Stoomwasscherij „DE ZON"** kunnen

STRIJKSTERS, MEISJES en WERKSTERS

GEPLAATST worden tegen **hoog loon.**

Aanmelden: J. F. OVERMANS Jr., Crooswijkscheweg 88. 11097 36

NAAISTERS

Thuiswerksters

GEVRAAGD voor de artikelen Schorten, Katoenen Jongensblouses enz. Vereischten zijn: volkomen op de hoogte van fabrieksarbeid. (Particuliere Huisnaaisters komen niet in aanmerking). Zij, die klein Atelierbezitten, genieten de voorkeur. Hooge loonen en vast werk.

Schriftelijke of persoonlijke aanmelding Confectie-Atelier PARTOGS & Co., Keerweerlaan b/d. Binnenweg. 10593 40

Stoomwasscherij **Oudedorpschestraat 13.** GEVRAAGD bekwame 9156 30

Fijngoedstrijksters en Meisjes

voor het uitzoeken van Wasschen. JAC. WOERDEMAN, voorh. VIANEN & Co.

Aan **RINGERS' Chocoladefabriek** kunnen

nette Meisjes

GEPLAATST worden. Slechts zij die bekend zijn met de verpakking van Chocolade komen in aanmerking. 10903 30

Banketbakker.

GEVRAAGD voor direct, een **bekwaam VAKMAN,** bekend met fabriekswerk. 11187 12
Banketfabriek „UNO", Handelsterrein Delftschestraat, Rotterdam.

Pakmeisjes.

GEVRAAGD voor direct. tegen flink loon, **eenige nette MEISJES.** 11186 12
Banketfabriek „UNO", Handelsterrein Delftschestraat, Rotterdam.

In een gezin van drie Personen GEVRAAGD,

een handig Dagmeisje,

14 of 16 jaar, tot **hulp** der Dienstbode. Hoog loon. Spreektijd 's avonds na 7 uur. HARCKSEN, Dierzaardelaan 44. 11179 12

Voor direct GEVRAAGD:

Strijksters, Sorteersters, Inpaksters en Mangelmeisjes.

Tegen hoog loon. Zich aan te melden Stoomwasschorij MERKS, Heemraadsstraat 62, na 6 uur Ruilstraat 67. 10773 20

Net Meisje.

Voor spoedig gevraagd een **net Meisje,** liefst voor dag en nacht, in gezin van twee personen. Flink loon. Aanmelding Provenierssstraat 11a. 10965 14

Rokkennaaisters en Meisjes

gevraagd op het Atelier voor vast, hoog loon. JOS. DE VASSY, Damesklecrmaker, Oude Binnenweg 131. 11173 16

Bij

Firma S. HOLLANDER

kunnen geplaatst worden voor de

Hoedenfabriek

Strooonaaisters en Meisjes ter opleiding:

voor het **Hoedenatelier** Appreteuses:

voor de **Pelterijenfabriek** Machinestiksters, Leerling-Machinestiksters, Leerling-Stoffeersters, Leerling-Bontwerksters;

voor de **Donsafdeeling** Jongemeisjes voor eenvoudigen arbeid. Allen voor vast werk.

Zich aan te melden Groote Kerkplein 44, vóór 12 uur. 11171 30

GEVRAAGD: 10514 30

een flinke Jongen,

18 a 20 jaar, voor Magazijnwerk, v.g.g.v. Brieven letter P.V., RIJNSDORP's Boekh., Zwart Janstr. 7.

Gevraagd 11165 30

Een nette Wagenjongen en een Fietsjongen.

Zonder goede getuigen onnoodig zich aan te melden. N.V. Stoomwasscherij J. C. ROOS en Zn., Schiekade 12—14.

Boekhouder-Correspondent

biedt zich aan voor eenige uren per dag of heele dagen. Uitstekende referenties. Br. fr. onder No. 10878, Bureau van dit Blad. 20

Firma H. BOTH vraagt ten spoedigst een flinken

Loopknecht,

goed kunnende fietsen. Leeftijd 19—25 jaar. Zich aan te melden Zijl No. 6, 's avonds tusschen 7 en 8 uur. 11161 20

---

25 BEHANGEN 25

cent per rol. Reparatiën aan Matrassen, leggen van Loopers, Linoleum enz. **R. J. BOOGAARD,** Nieuwe Binnenweg 268c. P.S. Staalboeken op aanvrage direct gezonden. 11002 10

AMEUBLEMENTEN 55

10944 50

2 Fauteuils, 4 Stoelen, Pluch, Globelin Moquette Leer vanaf **55,** Buffetten **40, 50** en **100,** enz., Stoelen **4, 5, 6** en **7,** enz., Spiegels Divans, Vloerkleeden, Salontafels, Schuiftafels, Club-Fauteuils, Schilderijen, Theetafels, Klokstellen, Slaapkamers enz. enz.

Je adres voor hen die trouwen. Solied eigen werk met garantie. Bewijzen van tevredenheid voorhanden, enormen omzet, dus ook spotprijzen. Vergelijkt mijn prijzen met alle anderen. Vraagt prijsopgaaf.

TH. A. HAGERAATS — MEENT 33/35 — bij den Oppert.

Gestolen uit Goederenloods A, Staatsspoor Feijenoord.

1 KIST GEMERKT A.H.S. 55,

inhoudende 12000 MOLLEVELLEN.

Eene **Belooning van f 50.**— wordt uitgeloofd voor dengene, die aanwijzing doet welke tot aanhouding van den dader leidt.

Bovendien wordt aan dengene, die den eigenaar in het onbezwaard bezit der gestolen goederen brengt, eene belooning uitgekeerd van 5% der waarde tot een maximum van **vijfhonderd Gulden.**

Inlichtingen worden ingewacht bij den Commissaris van Politie, Bureau Nassaukade. 11185 54

VARKENSVLEESCH

20 CENT per Kilo AFGESLAGEN.

LAPPEN v/d. HAM	135
CARBONADE v/d. Rib of Hartst	130
VET EN MAGER SPEK	120
VETTE LAPPEN	115
VARKENSGEHAKT	110
GEROOKT SPEK van eigen Varkens Vet	130
GEROOKT SPEK van eigen Varkens Mager	135

VET RUNDVLEESCH,

bekende lage prijzen. 11184 75

P. MARTIJN, Goudscheweg 79.

MEUBELEN.

Het soliedste adres voor **complete Meubileering** is **Vredenoordkade 35,** bij den Goudschertjweg.

Buffetten, prachtSlaapkamers, wit Lakée en massief Eiken, **Stoelen** vanaf **30** gld. de zes. **Eiken Tafels 19, losse Kasten, Geschilderde Meubelen.** Eenig adres voor **Stoffeering, Leerdoeken** en **Moquette.**

Eigen Werkplaatsen. Alles met garantie. Zeer solied adres voor Jongelui. **Vraag opgaaf van prijs.** 10957 54

KOLB, Vredenoordkade 35a-b-c.

Ten spoedigste GEVRAAGD op Handelskantoor: 11110 30

FLINKE JONGSTE BEDIENDEN,

voor loop- en schrijfwerk. Goed handschrift vereischte. Brieven etc., a/h. Algem. Adv.-Bur. J. ULRICH, Rotterdam

Confectie.

TERSTOND GEVRAAGD:
BEKWAME:
NAAISTERS
AANK. NAAISTERS
KNIPSTERS

Hooge loonen.

Confectiefabriek **A. VAN DANTZIG, Oppert 80a.** 11176 80

50 Nette Meisjes Leerlingen

kunnen voor vast werk geplaatst worden ter N.V. Papierenzakkenfabriek v/h. P. HOOGENDAM en ZOON. Zij, die handig zijn, kunnen spoedig flink verdienen. Aanmelden van 9 tot 1 uur en Maandag tot 5 uur, Oeverstraat 13, bij Prins Hendrikkade. 11025 30

Terstond gevraagd 10887 18

flinke Verkoopsters,

voor de afdeelingen Bijouterieën en Lederwaren, Papeterie en Speelgoed. Vakkennis vereischt. Br. lett. A 40, Adv.-Bur. BETCKE, Coolsingel 68, R'dam.

Leerling-Winkeljuffrouw.

Gevraagd een **net Meisje,** leeftijd ongev. 15 jaar, om in het Manufacturen- en Dames-Confectievak te worden opgeleid. **Aanvangssalaris f 5 per week.** Zich persoonlijk aan te melden bij Fa. J. v. DANTZIG, Binnenweg 75. 11120 40

CORSETTENFABRIEK E.R.C.O.
Jaffakade 28,

vraagt 11082 20

Machinestiksters,

Afwerksters en **Strijksters** tegen hoog loon. Aanbieding Zaterdag van 2 tot 6 uur.

Mevr. BOSCH, Mathenesserlaan 358, vraagt tegen 1 Februari een

Keuken-Werkmeisje,

P.G. Niet alleen, v.g.g.v. Zich aan te melden 's avonds na 7 uur. 11123 20

Nette Jongen

GEVRAAGD,

voor Loop- en Magazijnwerk. Adres N.V. Papierenzakkenfabr. Oeverstraat 13, bij Prins Hendrikkade. 11026 20

500 Dollar

te koop aangeb. voor den meestbiedende in papier, alle biljetten van 50, 20, 10, 5 Dollar. Te bevragen Hotel de l'Europe, Goudsche Wagenstraat 22, Kamer No. 1. 11160 16

Gevraagd een

Zit- en Slaapkamer

met of zonder Pension, voor 2 Dames, h.b.b.h.h. Br. fr. No. 11020, Bureau van dit Blad. 12

Meubelfabriek VOLK.

Meubelfabriek **VOLK,** Jonkerfransstr. 62, levert op maandelijksche conditie Buffetten, Spiegels, Spiegelkasten, Bureaux, Schrijftafels, Bureaustoelen, Salon, Eetkamer, Slaapkamer, enz. 10857 12

Solozang en Klavieronderricht

AANGEBODEN, door Leerares, tegen f 1.— per lesuur. Br. fr. onder No. 11003, Bur. van d. Bl. 14

Tamme Konijnen

versch geslacht, 70 en 80 cts. p. pond. **Soep- en Braadkippen, gemeste Eendvogels,** enz. Uiterst billijke prijzen. Prima kwaliteit. Overal aan huis bezorgd door 11060 40

H. MULLER

Roentgenstraat 64. Tel. 12742.

Practijk Boekhouden.

Opleiding voor Practijkexamens Merc. & Ver. v. Leer. Snel en degelijk Onderricht, duur ± 1 jaar. Br. fr. No. 11029, Bur. van dit Blad. 16

RECLAME BON.

Deze bon geeft recht met bijbetaling van 40 cent op een **half pond prima Rooktabak,** bestaat vrij van Zand, Steelen, Surrogaat of Inlandsche Tabak. Adres: Machinale Tabakskerverij, Goudschesingel 54, over de Hugo de Grootstraat, Rotterdam, Telef. 3891. 10917 16

Te huur 10929 12

Gem. Zit- en Slaapkamer,

met of zonder Pension, in het Westen, voor Dame alleen. Brieven onder letters CMK 893, Adv.-Bur. STAAL & Co., Schiekade 180.

Leeg Bovenhuis.

Te koop een solied **Pand,** 1e Pijnackerstraat, vrij Boven- en Benhuis. Bovenhuis begin April beg. Koopsom f 13800. Bevr. 1e Pijnackerstraat 105. 10928 14

ZELFBEWONING.

Te koop 1e Pijnackerstraat 1 Blok van **4 vrije Boven- en Benhuizen,** 76—78—80—82, vrij van huur, koopsom f 49500. Bevr. 1e Pijnackerstraat 105. 10927 12

VERGUNNING.

Te koop of in pacht aangeboden **een Café met Vergunning** A en B. in het Westen van Rotterdam. Br. fr. No. 11132, Bur. v. d. Bl. 20

Een Pakhuispand

met vrije Bovenwoning te koop aangeb. in 't N. Noorden. Tusschenpersonen komen niet in aanmerking. Br. fr. No. 11099, Bur. v. d. Bl. 16

REUZEN AFSLAG VARKENSVLEESCH.

Vette Lappen	1.10	Karbonade	1.25
Doorregen Lappen	1.15	Ham	1.35
Vet Spek / Mager Spek (versch of gezouten)	1.15	Harde Reuzel	1.25

11152 99

Probeer mijn **prima Rundergehakt** . . . **65** ct. per pond.

Lamsvleesch tot den langst mogelijken prijs.

Komt U eens een kijkje nemen in den Goepkoopen Winkel van

A. STORTENBEEKER, Lange Warande 108.

GEVRAAGD voor spoedigste indiensttreding:

LETTERZETTER,

goed bekend met **Smoutwerk. Hoog salaris.**

Brieven met opgaaf van referentios onder letter K. 244, GEBRS. GEVERS, Wijnhaven 42. 11165 24

TAMME en WILDE KONIJNEN.

HEDEN WEDER PRIMA

Vette Tamme Konijnen à 80 cent per 5 ons.
Wilde Konijnen à f 1.50 en **f 1.75** per stuk.
Groote Heihazen, Soep- en **Braadkippen:** allerlei **Wild** en **Gevogelte** tegen den **laagst** mogelijken prijs.
Wilde Eendvogels vanaf **f 1.—** per stuk.

VANOUDS BEKEND ADRES:

J. GEERDERS, Crispijnlaan, 2e huis vanaf de Kruiskade.

TELEFOON 9214. 10915 60

Moderne Mantels

in prachtkleuren en zwart laken, in alle maten ook voor Eackfish en kinderen. Kleermakerswerk voor den halven prijs.

SPEELMANSTRAAT 13

70402 10 boven

LEGER DES HEILS

Benthemstraat.

Zondag 11 Jan.

Vooram. 10 uur Verbroedersdienst. Avs. 7½ uur. Onderwerp: „Een wanhoopsdaad of wegworpen geld?". Leiders: **Adjudants v. d. BERG.** 11081 16

Tegen Belooning

een **Burgerwoning** te huur gevraagd, ± f 5.— per week. Brieven fr. onder lett. K 242, Adv.-Bur. GEBRS. GEVERS, Wijnhaven 42. 11162 16

Twee Studenten aan de Handelshoogeschool zoeken 11159 24

Gemeub. Kamers,

zonder Pension, liefst in het Westen of Noorden der stad. Brieven No. 193, Adv.-Bur. Ned. Kiosken-Mij., Wijnhaven 85. 11158 24

Kamers m. Pension

gezocht door Jongedame uit goede huize. Brieven No. 193, Adv.-Bur. Ned. Kiosken-Mij., Wijnhaven 85. 11170 20

VERGUNNING.

In pacht aangeboden een **oude Vergunning;** alleen voor netten stand en een **serieus** bod zal notitie genomen worden. Br. fr. No. 11020, Bureau van dit Blad. 12

Autogarage

TE KOOP of TE HUUR GEVR.

of iets daarvoor in te richten. In het nieuwe Westen. Br. fr. onder No. 11010, Bur. v. d. Bl. 24

Pianino.

Particulier biedt prachtige zwarte **Salonpianino** te koop aan, merk Krauss Stuttgart, onbeseeld en voor corlog fabrikant. Br. fr. No. 11157, Bureau van dit Blad. 18

Huis.

Vrij Boven- en Benedenhuis op netten stand te koop gevraagd in het Westen of Noorden. Br. fr. No. 11097, Bureau van dit Blad. 16

Foto-Toestel (nieuw)

Ica-Dresden, 9×12, met „Novar"-Lensen en Statief. Winkelprijs f 125 voor f 75 te koop.

Microscoop, in goeden staat, in plaats van f 90 voor f 35. 11122 20

Te bevragen Hogendorpsplein 23 van 9—6 uur.

Kennisgeving.

Ondergeteekende belast zich met het opmaken van Requesten aan Hare Majesteit de Koningin; Ministers, Commissarissen der Koningin, Burgemeester en Wethouders, Sollicitatiebrieven, Copieerwerk en alle voorkomende Verzoekschriften. 74004 44

SUCCES VERZEKERD.

R. BORREMAN, Oud-Ambtenaar

Bellevoysstraat 58 B.

Uitknippen en bewaren s.v.p.

528 is het telefoonnummer voor het opgeven van Uw **„KLEINTJE"**

H. H. DE KLERK & ZOON

ZATERDAGMORGEN 10 UUR

BEGINT DE

BUITENGEWONE BALANS OPRUIMING.

Aanbieding RESTANTEN

Coupons Gordijnstoffen
„ Vitrages
„ Cocos Loopers
„ Wol Loopers
„ Vloerzeil
Rest. afg. Vitrages
„ afg. Glasgordijnen
„ Rolgordijnen.

PRACHT THEEMUTSEN vanaf 94 cent.

WOLLEN en MOLTON DEKENS, eenigszins vuil geworden, vanaf ƒ 1.–.

COCOS LOOPERS p. El vanaf ƒ 1.65.

COCOS MATTEN (prima) vanaf ƒ 1.25.

BREZEN MATTEN 70 × 40 42 cent.

KACHELZEILEN — TAFELZEILEN LAKRIDOEKEN.

VOETKUSSENS vanaf 56 cent.

4000 Stuks KARPETTEN, in alle kwaliteiten en maten, vanaf ƒ 8.50.

21000 Meter Linoleum, Inlaid, Graniets en Vloerzeil vanaf ƒ 1.75.

9000 Geborduurde FANTASIE KLEEDJES vanaf 9 cent.

MEUBELWAS 1 en 9 cent. | KAPSTOKKEN, 4 koperen haken, 62 cent.

LINOLEUMWAS PAX 62 cent. | WOLLEN LOOPERS vanaf 78 cent.

Afg. CHINAMATTEN 2 × 3 El. | TAPISTRY en VILTTAPIJTEN prachtcollectie.

Voor bovenstaande prijzen wordt niet aan H.H. Winkeliers verkocht, doch is uitsluitend in 't belang onzer Cliënteele.

11053 728

ALLÉÉN

BINNENWEG

GROOTE UITVERKOOP meerdan 40 % Korting

in de GOEDKOOPE WINKELS.

Slechts **14 Dagen VERKOOPEN** wij al onze Artikelen met **40 % KORTING**, zooals:

Hemden - Broeken - Borstrokken en Tailles van — 100/65 — 175/95 — 250/145 — 300/195 — 400/245

Kinderhemden - Broeken en Borstrokken van 45/13 — 65/39 — 90/56 — 140/78 — 200/124

Dames- en Kinderkousen van 50/15 — 75/38 — 90/52 — 110/74 — 140/95 — 200/148 **Prima Sokken** van 100/58

Dames- en Kinderschorten van 100/64 — 190/95 — 240/135 — 280/175 — 350/248 — 500/315

ZIE DE ETALAGES in

D. G. W.

Weste Wagenstraat 86.
Goudscheweg 92.
Lusthofstraat 93.
Goudscheweg 135.
Aert van Nesstraat 18.

De Verkoop begint **Zaterdagmorgen 10 uur.** 10881 245

Geen mensch verzuime van deze koopjes te profiteeren.

NOG VERKRIJGBAAR

ELKEN ZATERDAG HEERLIJK VERSCHE

Weihnachtstollen.

10863 60

Beleefd aanbevelend,

EWALD BEHLE.

Tulpstraat 13 (Feijenoord).
Nw. Binnenweg 199.
West-Kruiskade 75.
Vierambachtstraat 15.

Beste Koffieboonen Per half Kilo ƒ 1.25

P. C. D. KOK's
Machinale Koffiebranderij,
26 GOUD- EN WATERSTRAAT 28,
Rotterdam. 10842 32

Vendubuis a. d. Meent
ROTTERDAM.

Openbare Verkooping.

Maandag 12 Januari 1920, des morgens **10 uur,** wordt ten overstaan van Deurwaarder **B. KRUIJNE,** publiek verkocht:

Diverse Meubilaire Goederen

w.b. 3 Slaapkamer- en 1 Salon-Ameublement, Zilverkast, Amerik. Cylinderbureau met Draaifauteuil, **solide Brandkast** 1.65 × 0.85 M., **Torpedo-Schrijfmachine, Reneco-Duplicator,** Stoelrompen, Eng. Lederkanten, **3 National Kasregisters,** wb. een geschikt voor Café met 6 Kellners, geëm. Emmers, partijtje **IJZERWAREN,** Palmen, enz.

Kijkdag: Zaterdag 10 Januari a.s. van **10—4 uur.**

Dagelijks kunnen goederen worden bijgevoegd. Telefoon **3279.** 10856 41

F. ROTTGERING, Korte Goudsche Wagenstr. 2, Telefoon **9669.** 10893 20

Blauwe Werkpakken.
Engelschleer- en Manchesterbroeken.

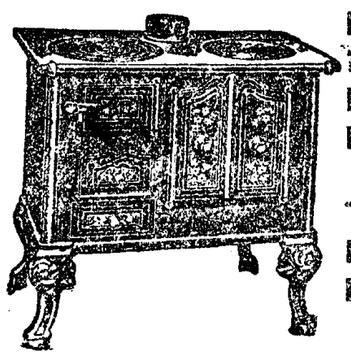

Haarden.
Kachels.
Fornuizen.
Kinderwagens
Vulemmers.
Tegelplaten.
Em. artikelen.
Petroleum Lampen.

W. PRINCE

Kipstraat 36. Rotterdam.

Telefoon **4428.** 10897 80

Oud-Zeildoek

TE KOOP GEVRAAGD. Aanbiedingen in te zenden, fr. onder No. 10372, Bureau van dit Blad. 10

HEDEN VRIJDAG

BEGINT de **OPRUIMING** van **SIGARETTEN** in het Sig.-Mag. **„DE VORSTENLANDEN",** Boschlaan hoek Kortebrantstraat.

!!! ONGEHEEL BEDEN LAGE PRIJZEN !!!

GROOTE AFSLAG PLAIJER SNAG (REUK SNAG)

17 CTS. per HALF ONS.

ZIJT DE ETALAGES!
Hebt gij al eens mijn **5, 6 en 7 cts. SIGAREN geprobeerd?**
AANVOER van **nieuwe Tabakken, prima Vorstenlanden.**
Merk „WILSON" 10 cts. Sigaren maar uit in SMAAK, GEUR en BRAND.
PROBEERT en OVERTUIGT U. 10920 40

Aanbevelend,
J. C. G. GANSHOFF.

AANGEKOCHT

EEN GROOTE PARTIJ 10890 50

Wollen, Molton en Gewatteerde Dekens,

welke tegen bijzonder **LAGE PRIJZEN** worden opgeruimd.

Tevens **KOOPJES** in eenigszins **BESCHADIGDE** en **VUIL GEWORDEN DEKENS**

Beddenmagazijn „DE OOIEVAAR",

STROOVEER 19, bij het Hofplein. Tel. 11623, ROTTERDAM.

PAND TE KOOP GEVRAAGD,

omtrek **Goudscheweg — Goudschesingel — Kipstraat,** in te richten voor Benedenmagazijn en Bovenwoning. Uiterlijk 1 Mei te betrekken.

Brieven onder letter K. 239. Adv.-Bur. GEBRS. GEVERS, Wijnhaven 42. 10919 18

TE KOOP

twee **solide PANDEN** in de **Rosestraat.** Goed verhuurd. Rente 7 %. Koopsom ƒ 15.000. Spoed gewenscht. Z.C.B. Wijnstraat 105, Tel. 5807, R'dam. 10775 10

F. P. ZEELENBERG - HOOG STRAAT !!!

over Dobbelmann.

TELEFOON 11871. 10830 28

Prinsessebonen, Snijboonen, Zuur-kool en Andijvie. 10852 20

per Vat en ook uitgewogen, bij afname van minstens **25 K.G.,** alles eerste qualiteit. Diverse soorten **Bilkgroenten** van prima merken.

Adres: Groenten-Zouterij C. P. HENDRIKS & Co., Oudaenstr. 56.

RENTENIERS-WOONHUIS.

TE KOOP of TE HUUR GEVRAAGD, tegen 1 Mei a.s. of vroeger, een **Renteniers-Woonhuis.**

Br. met opgaaf van koopprijs of huursom, onder lett. R, Alg. Adv.-Bur. D. Y. **ALTA,** Wijnhaven 87, R'dam. 10727 18

Winter-handen en wintervoeten, ruwe huid, barsten, kloven, springende lippen. 10840 10

Gebruik **PUROL.**

PRIMA ROOMBOTER ƒ 1.78 per 5 ons.

PIKANTE OUDE MEIKAAS 89 ct. per 5 ons.

Gegarandeerd VERSCHE EIEREN 19 en 20 ct. per stuk.

Rotterdamsch Nieuwsblad.

Zaterdag 10 Januari 1920.

No. 12.817.

Dit nummer bestaat uit VIJF Bladen en het Roman Bijvoegsel.

VIJFDE BLAD.

Stadsnieuws.

Antwerpen—Rotterdam.

Het Hsbl. van Antw. geeft een vergelijkende tabel over 1919, aldus:

Antwerpen 4820 schepen met 5.300.876 ton, Rotterdam 4661 schepen met 5.148.840 ton, of een verschil van 219 schepen, metende 252.036 ton in het voordeel der haven van Antwerpen.

Het blad vergeet dat de tonnenbereckening in Rotterdam anders, matiger, is dan in Antwerpen. In tonnenaantal is Rotterdam de Scheldestad vooruit gebleven, d.w.z. dat de alhier gekomen schepen grooter zijn dan die te Antwerpen.

Vreemdelingenverkeer in 1919.

Blijkens de opgave van de Vereeniging tot Bevordering van het Vreemdelingenverkeer hebben gedurende het jaar 1919 in de voornaamste hotels en logementen hier ter stede vertoefd: Nederlanders 46145, Duitschers 5366, Belgen 3845, Franschen 1150, Engelschen 3309, Denen 195, Noren 252, Zweden 171, Grieken 59, Luxemburgers 35, Portugeezen 34, Spanjaarden 62, Russen 126, Turken 8, Oostenrijkers en Hongaren 335, Italianen 55, Rumenen 6, Zwitsers 155, Amerikanen 2709, Chinezen 23 en ander nationaliteit 72, totaal 64112 personen, tegen 62180 gedurende 1918.

De bemanning van het s.s. „Nicolaas".

Heden ontvingen wij de namen van de bemanning van het s.s. „Nicolaas" dat Vrijdagochtend op ongeveer 20 mijl van Doggersbank op een mijn is geloopen.

Gered zijn: M. J. Lubbe, 1e machinist; J. De Groot, 2e stuurman; F. J. Schaap veld, kok; en van de verdere bemanning: F. C. Pieterse, R. Kooyman, A. v. Gardingen, J. v. d. Meer, J. Jacobs, K. Tichelaar, A. Klokkers en T. W. Hutzezon.

Omgekomen zijn: de kapitein A. Dekker en de 1e stuurman H. Zijlstra, verder A. Wijngaarden, 2e machinist; J. De Haan, P. W. De Vrij, P. Kouter, matrozen en C. Dekker, stoker.

De toestand der geredde bemanning is vrij goed.

Belastingnavordering.

Voor de volgende stadgenooten is door den Minister van Financiën navordering van belasting gevraagd.

Adrianus Val Jr., Bergweg 62, oorlogswinstbelasting over de belastingjaren 1914 en 1915, ten bedrage van *f* 1950 en *f* 240;

Weduwe Leendert Drukker, geb. Eva Van der Heim, Goudsche Singel 174, verdedigingsbelasting, ten bedrage van *f* 82.50;

Leon Leibovici, Binnenweg 96a, inw. als voren, ten bedrage van *f* 58;

Maurits Van Emden, Lange Pannekoekstraat 38, als voren, ten bedrage van *f* 111.60;

Adrianus Wilhelmus Franciscus Van der Horst, Oudedijk 209b, als voren, ten bedrage van *f* 105.90;

Julius Van Cleeff, Heemraadssingel 278, als voren, ten bedrage van *f* 139.80.

De firma Zuur en Van Duyn in assurantiën zond ons nog een kalender voor 1920.

De Eendracht.

De Herstellingsoordvereeniging voor Tramwegpersoneel De Eendracht bestaat thans 10 jaar. Te dier gelegenheid had zij gisteravond een herdenkingsfeest georganiseerd in de Groote Doelezaal.

De avond werd geopend door den voorzitter den heer J. Raijer, terwijl een woord ter herdenking werd uitgesproken door den oud-voorzitter, den heer M. Kolb. Feitelijk was het een dubbel feest, daar ook de secretaris-administrateur, de heer J. Nootebom en de 2e voorzitter en commissaris, de heer H. C. J. Driessen, ieder gedurende 10 jaren hun functies hadden bekleed.

In hartelijke bewoordingen werden zij toegesproken door den heer Kolb, die hen complimenteerde voor hun ijver en trouw. Den heer Driessen overhandigde hij een boekwerk terwijl hij den heer Nooteboom een bureau-ministre aanwees.

Het programma zelf bestond uit een aantal muzikale voordrachten door het Schiedamsch Mandoline-gezelschap O. N. I. en het R. E. T. M.'s Mannenkoor, directeur de heer M. Egberts Jr., zang van mej. Annie v. Straten, een duet door den heer C. Roodbeen en mej. G. De Vries en tot slot een blijspel in één bedrijf: Manoeuvres.

Mej. Annie v. Straten kreeg bloemen. Ook had voor het goede doel nog een tombola plaats, waardoor een ware feststemming ontstond. Zoo kan dus de avond een welgeslaagde heeten.

Orpheus.

Gisteravond vond in de Hoflaankerk een concert plaats van het Christelijk Gemengd Koor „Orpheus". Nadat ds. J. P. Van Melle een kort openingswoord gesproken had, wisselden zang, orgel- en cellospel elkander af. Met de grootste aandacht heeft het talrijke publiek de uitgevoerde nummers aangehoord. De directeur, de heer D. Lammers, heeft eer van zijn werk gehad, hij had het koor goed in zijn macht en de verschillende nummers werden uitnemend vertolkt.

Een verdienste is het, dat uitsluitend Nederlandsche liederen ten gehoore gebracht werden, op één na, door Nederlandsche toonkunstenaars getoonzet. Het orgel van de Hoflaankerk werd dien avond bespeeld door den heer J. H. Besselaar Jr., zoodat het instrument door ter zake kundige handen bespeeld, zeer goed tot zijn recht kwam. Voorts gaf mej. Jo Tresfon enkele cello-nummers ten beste. Deze jonge celliste moet uit door groote zuiverheid in haar spel. Ze heeft een breede streek en een mooien toon. Haar spel belooft veel voor de toekomst. Tenslotte sprak ds. J. P. Van Melle het slotwoord.

De netto-opbrengst van dit concert komt ten bate van de Kralingsche armen.

Dienst van London en Danzig via Rotterdam.

Gisteravond is hier aangekomen het s.s. „Barima", het eerste van de Royal Mail Steam Packet Company, een der grootste Engelsche maatschappijen die een geregelden wekelijkschen dienst heeft geopend van Southampton naar Rotterdam, Bremen, Hamburg, Kopenhagen, Danzig en over dezelfde havens naar Southampton terug. De geheele reis zal 20 dagen duren. Het nog vrij nieuwe geriefelijke s.s. „Barima" is 1485 ton groot en is voor vracht dienst ingericht. Het kan bovendien 80 passagiers eerste klasse meenemen, waarvoor het aardige hutten bevat, tot een rooksalon en een eetsalon toe.

Er is een dokter aan boord. Geheel naar de nieuwste eischen ingericht, heeft het schip ook draadlooze telegrafie. Het wordt gestookt met olie, in 4 vuren, onder twee ketels, waardoor het een tamelijke snelheid kan ontwikkelen n.l. 11 Engelsche mijlen. Morgen zal het schip, dat voorzien is van twee schroeven, zijn reis voortzetten, om op zijn terugreis, op den 17en Januari Rotterdam opnieuwe aan te doen.

Rotterdamsche Scheepshypotheekbank.

Op 31 December 1919 waren pandbrieven in omloop tot een bedrag van *f* 12.295.000; daarvan werden in 1919 geplaatst *f* 3.114.500; teruggekocht en uitgeloot werd in dit tijdvak tot een bedrag van *f* 833.100, terwijl op 31 Dec. 1918 pandbrieven in omloop waren tot een bedrag van *f* 10.013.600, zoodat de vooruitgang bedroeg *f* 2.281.400.

Door de Gemeente-Reiniging is gevonden: een schooltasch met leerboeken. Terug te bekomen aan het Bureau v. d. Gem.-Reiniging.

De tweede Roode-Kruistrein.

Het hoofdbestuur van het Nederlandsche Roode Kruis ontving telegrafisch bericht van den heer D. T. Ruys, uit Bamberg, dat het begeleidend personeel van den Roode Kruistrein 10 Januari te Rotterdam terug hoopt te zijn.

Hedenmiddag werd te Vlaardingen door Burg. en Weth. aanbesteed het maken van een 2e keersluis met aansluitende waterkeerende dijken en de onderbouw voor een dubbele rolbasculebrug met aansluitende brugvleugels ten noorden van de bestaande spoorwegbrug over de haven. Raming *f* 540.000. Ingekomen: 22 biljetten. Laagste A. Rousseau te Rotterdam voor *f* 503.000. Gunning aangehouden.

Kinder-Kerstfeest.

Gisteravond j.l. werd in de bovenzaal van het Princes-Theater aan den Schiedamscheweg een Kerstfeest voor arme kinderen gegeven door mevr. Thérèse Heinrich.

Hiertoe waren pl.m. 200 kinderen uitgenoodigd van de Havelooze School en andere scholen. Allen werden op verschillende versnaperingen onthaald.

Door het operette-ensemble „Entre Nous" werd nog opgevoerd „Asschepoetster", terwijl voorts Little Sim met zijn grappen de kleintjes bijzonder vermaakte.

Ten slotte werd een uitdeeling van speelgoed gehouden, waarna ca. 9 uur de kleintjes opgewekt en verheugd huiswaarts gingen.

Ook zijn er nog enkele kleedingstukken, o.a. een paar mantels, aan arme kinderen bedeeld.

Opgepast.

Gistermorgen ging een man bij de gasverbruikers in het oostelijk stadsdeel rond, voorgevende namens de fabriek te komen om den toeslag op het gasverbruik met muntmeters te ontvangen. Hij noemde daarbij op goed geluk een bedrag en zei dat de kwitantie 's middags wel zou bezorgd worden. Enkele goedgeloovigen liepen er in om later, als de man met de kwitantie kwam, te ontdekken, dat zij waren beetgenomen. Natuurlijk moesten zij ten tweeden male betalen. Men zij op zijn hoede.

Diefstalkroniek. — De politie heeft in beslag genomen 40 K.G. spek, gevonden in het wachthuisje van den veerdienst op het Prinsenhoofd, daar vermoedelijk door dieven neergelegd.

Uit een verzegelden spoorwagon op het terrein aan den Parallelweg zijn 3 zijden spek gestolen.

Ten nadeele van de dienstbode A. H. is in haar dienst aan de Westkruiskade *f* 200 ontvreemd.

De kantoorbediende mej. A. B. heeft bij de politie aangifte gedaan van diefstal van haar handtaschje met inhoud uit het kantoor der firma Rombouts aan de Glashaven, waar zij werkzaam is.

Van de firma Klevenberg en Zn. in scheepsbenoodigdheden Leuvehaven 72 is een handwagen gestolen.

Uit de gang der woning van J. v. D. aan den Vijverhofweg is een barometer weggenomen.

Van de stoombootreederij „Rijnstreek" zijn op den wal der Wijnhaven 2 pakken tabak gestolen.

De voorganger van Hagenbeck in 1818.

Wanneer men 100 jaar geleden den kinderen naar den naam van een bekend circus — of zooals toen gezegd werd Menagerie — gevraagd had, zou men, in plaats van den naam Hagenbeck, den naam Van Aken gehoord hebben. Dat was toen het summum van genoegen voor de kleinen — en ook voor de grooten —, een bezoek aan Van Aken en Compagnies Menagerie. Daar was van alles te zien, zooals ook nader blijkt uit een annonce, door genoemde Menagerie geplaatst in de Rotterdamsche Courant van Saturdag den 8 Augustus, aan den vooravond van de Kermis dus. Wij lezen daar het volgende:

Groote Koninglijke Menagerie.

„De heeren Van Aken en Comp. zullen de eer hebben, gedurende de Rotterdamsche Kermis, hunne onvergelijkelijke Menagerie ter bezigtiging aan te bieden. Zij vleijen zich, door hunne onvermoeide pogingen, om hunne Stadgenoten genoegen te verschaffen, alles aangewend te hebben om hunne Menagerie alle pracht en luister bij te zetten; zijnde het grootste gedeelte der Dieren en Vogelen het gepasseerde jaar bij deze Menagerie aangekocht en nog niet bezigtigd; inzonderheid zijn de prachtige Leeuw en Leeuwin, zóó in groote als schoonheid toegenomen, dat de Hokken, waarin zij het verleden jaar zijn tentoongesteld, eens zoo groot voor hun gemaakt zijn; buiten dien zijn zij zoo toegenomen in makheid, dat de Meester, welke met hen omgaat, zelve van hun onderwerping verstomd staat; gaande nu zelf in het Hok met Vleesch tot hun voeder bestemd, wanneer zij in geen 48 uren iets genuttigd hebben; dus bijna ongelooflijk. De Manen van den Leeuw, welke hij in het gepasseerde jaar nog zeer kort had, zijn op een lengte van 12 duimen uitgegroeid en geven hem een prachtig aanzien. — Voorts hebben zij een buitengewone schoone Tiger, waarvan tot heden geen wederga gezien is. — Twee witte IJsbeeren, zijnde zeer in groote en schoonheid toegenomen. Voorts een Collectie van meer dan 80 stuks Viervoetige vreemde dieren; alles breeder bij biljet ten uitgedrukt. — Voorts nog een verzameling van meer dan 150 stuks van de zeldzaamste Vogelen, die er in de wereld bekend zijn, waaronder uitmunten een der grootste en een der kleinste levende vogels, naamlijk de vogel Gasuaris, zijnde 4 en 1 half voet hoog en oud 1 en 1 half jaar, moetende tot het zesde jaar groeien, tot een lengte van 7 voet; heeft geene vederen, maar gansch met haar bewassen; ook geen Vleugels om te vliegen; ook geen Tong in den bek. — Voorts een Collectie van Kamervogeltjes, bestaande in meer dan 20 differente soorten, allen met schitterende kleuren; zijnde het kleinste Vogeltje de Moniasces, niet grooter dan een lid van een duim. — De Meesters zijn te veel overtuigd van het vertrouwen van hunne Stad genoten, dat zij dit jaar wederom het uiterst genoegen van het Publiek weg zullen dragen en achtten het dus onnoodig hunne Menagerie aan te prijzen, daar de Aanschouwer altijd verbaasd zal zijn en meer zien dan op de Biljetten uitgedrukt staat. — Des avonds ten 8 uren worden de Beesten gevoederd; zijnde alsdan het verwonderlijkste te aanschouwen, door dien zij dan hunnen wreeden en natuurlijken aard aannemen. — De vertoonplaats is op de Zeevischmarkt, in de Groote Tent, waar de Transpares voorhangen".

Met oog en oor in de stad.

Huis te huur.

Als nu aan één huis een bordje werd uitgehangen met „Te Huur" er op, was er kans op een volksverzameling, een oploop, een relletje, een politiezaak.

Want er zijn geen huizen meer te huur. De klinkende rijksdaalders zijn teruggekomen, maar huurhuizen niet. Zouden ze er ooit wel weer komen?

Dezer dagen kreeg een beklaagde voor de Rechtbank een jaar gevangenisstraf. De veldwachter die hem „buitenleidde" vroeg met zijn beminnelijkste stem: „Waar woont u? Ik zou wel graag uw huis willen huren."

De beklaagde vroeg toen hoeveel sleutelgeld de veldwachter wenschte te geven.

Onlangs was er in de Kortenaerstraat een huis te huur. Het was nog een diep geheim. De bewoner had er pas aan gedacht te verhuizen. Geheimer kan het dus niet. Maar de telepathie is een kracht van dezen tijd. Toen hij er om acht uur over gedacht had, werd er om kwart over acht al gebeld.

Hier was een huurder voor de woning!

De bel stond de rest van den ochtend niet stil. Van heinde en ver stroomden de liefhebbers toe. Aan de dienstbode werd door een zeer ijverig belanghebbende met zijn naamkaartje een bankje van tien in de hand gestopt. Om in marken te speculeeren! voegde hij erbij.

Wie de woning veroverde, weten we niet.

Nog een ander merkwaardig geval is het volgende:

Een Duitsche familie kwam op de idée om terug te gaan naar haar dierbaar vaderland, maar had nog huur aan haar huis.

Zij ging naar de eigenares en vroeg of zij kon worden ontslagen van de huur.

Deze eigenares, een goede bedaarde ziel, die niets wist van wat in de wereld om haar gebeurt, fronste het voorhoofd en zei, dat zij dat desnoods wel goed vond, als de Duitscher voor een opvolger zorgde.

Ook de Duitscher leefde blijkbaar buiten zijn tijd. Hij zou zijn best doen, zei hij.

En zette een advertentie in het Nieuwsblad.

Vijf minuten over vier komt het Nieuwsblad uit, zeven minuten over vier houdt een auto voor de deur stil en een dikke lijgende meneer stapt uit. Springt de stoep op. Belt.

— Is hier een huis te huur?

— Ja.

— Goed. Ik neem het. 't Is verhuurd.

— Wil u het niet eerst zien?

— Neen, neen. 't is verhuurd.

Hij had het woord nog niet uitgestooten, of daar stroomden de menschen toe. Dampend, blazend, krijtend, schreeuwend. Er moest om politiehulp worden gevraagd en een biljet op de deur geplakt: „verhuurd". De post bracht stapels spoedbestelling brieven, de telegramjongens tientwintig telegrammen tegelijk.....

Men kan er om lachen, maar eigenlijk is het toch heel erg.

De Huurcommissie is één der zegenrijkste colleges van den crisistijd. Als zij er niet was, hoe droef zou het er met vele huurders uit zien. En nog, hoe wordt er gesmokkeld!

Eén voorbeeld, voor welks echtheid wij instaan.

Door een jonggehuwd man moest een woning worden gehuurd. Vostrekt niet op een schitterenden stand en volstrekt geen schoon huis.

— U kunt het voor drie jaren huren, zei de eigenaar. Tegen de huur, die de Huurcommissie heeft vastgesteld: zeven honderd-vijftig gulden per jaar.

— Asjeblieft! riep de candidaat.

— Jawel, maar dan moet u eerst dat schilderijtje daar van me koopen voor vijftien-honderd gulden.

— Dat leelijke ding? Vijftien-honderd gulden!

— Graag of niet, meneer.

De candidaat moest toestemmen en kreeg voor anderhalf duizend gulden zijn schilderijtje en zijn contract voor drie jaar.

Hij woont dus nu voor *f* 1250 per jaar en de Huurcommissie kan er niets aan doen.

Wie hem bezoekt toont hij het schilderij.

— Vind je het geen meesterstuk? Wat? Niet mooi? Het kost vijftienhonderd gulden, dus het is wel mooi. Het is een verrukkelijk doek!

Heden werden aan de vischmarkt te Rotterdam aangevoerd 275 manden van elders en Rotterdam.

De prijzen waren: Middel tarbot *f* 3—*f* 7, groote tongen *f* 2.75—*f* 3, middel tongen *f* 2.25—*f* 2.50, kabeljauw *f* 2.50—*f* 4, alles per stuk; groote schelvisch *f* 28—*f* 34, middel schelvisch *f* 20—*f* 23, kleine schelvisch *f* 10—*f* 16, groote schol *f* 30—*f* 40, middel schol *f* 30—*f* 35, kleine schol *f* 18—*f* 20, schar *f* 13—*f* 16.50, gullen *f* 13—*f* 18, bot *f* 34, alles per mand.

Aan de zalmmarkt te Kralingsche veer werden heden aangevoerd 6 schotzalmen, prijs *f* 2—*f* 5 per stuk.

Rott. Pad. ver. „Groen-Wit".

Zaterdag a.s. om 2 1/2 en om 7 1/2 uur n.m. examen 3e klas. Wie dan reeds gelegenheid heeft, kome liefst in den middag. Zondag 2 1/2 uur n.m. installatie in de bovenzaal van het Nut, Oppert 81. Ouders van padvinders en verdere belangstellenden worden beleefd uitgenoodigd tot bijwoning dezer gebeurtenis. Padvinders om 2 1/4 uur aantreden Hofplein in volledig tenue zonder stok. Trom hoorns en het witte vaandel meenemen. De leider J. Bowier, Hugo de Grootstraat 12c.

Faillissementen in het Arrondissement Rotterdam.

Uitgesproken faillissementen.

Pieter Meyer, werkman, Voornschestraat 38a, Schiedam en Matheus Meyer, werkman, Binneleystraat 59, alhier. Curator in beide mr. W. F. J. Brouwer.

A. H. E. Meurs, wed. van W. N. Dollée, vroeger openbare koopvrouw, Maaskade 84a. Curator mr. S. Tromp Meesters.

Rechtercomm. in 6de mr. H. W. M. Van Houten.

A. Joppe, koopman (agentuur en commissiehandelaar), Singel 183, te Schiedam. Rechter comm. mr. D. Lodder, curator mr. M. M. Van Velzen.

Opgeheven:

J. J. v. Balen, Noordplein 37b.

Geëindigd:

L. Gebuis, metselaar, alhier.

Vergaderingen, Vermakelijkheden enz.

Vrijdag 9 Januari.

Gr. Schouwb. Geen voorstelling.
Casino, „Revue „Wij Vliegen", 7 1/2 uur.
Hagenbeck, Circus Veemarkt, 8 uur.
Astoria-Theater, Bioscoop en Tooneel, 7 u.
Thalia-Bioscoop, Hoogstraat, 7 uur.
W.B.-Theater, Nieuwe Binnenweg, 7 1/2 uur.
Luxor Theater, Bioscoop, 8 uur.
Tivoli-Biosc., Coolsingel, 7 uur.
Tivoli-Bioscoop, Hoogstraat, 7 uur.
Palace-Bioscoop, Coolsingel, 7 uur.
Tetterode, K. Hoogstraat 24, 8 uur.
„Palatinat", Hoogstraat 26, 8 uur.
Cinema, Korte Hoogstr. 28, 7 uur.
Concertzaal Pschorr, 7 1/2 uur.
„De Matador", Hoogstr. 324, 8 uur.
Bioscoop Americain, Hoogstraat 161, 7 uur.
Concertzaal „Odéon", Kipstraat, 8 uur.
Bioscoop Centraal, Binnenweg, 7 uur.
Princes-Theater, Schied.weg 19, Bioscoop 7 u.
Cinema Impérial, Hoogstraat 136—138, 7 uur.
Cinema Royal, Coolsingel 17, 7 1/4—9 1/4 u.
Olympia-Theater, Binnenweg, 7 uur.
„Transvalia", bioscope, 8 uur.
„Ons Huis", leeszaal 7—9 1/2 uur.
Leeskab. net. 9 uur v.m. tot 11 u n.m.

Zaterdag 10 Januari.

Hagenbeck, circus Veemarkt, 2 uur.
Concertzaal Pschorr, Matinée 2—5 uur.
W. B. Theater, Bioscope, 2 uur.
Luxor Theater, Bioscoop, 2 uur.
Tivoli-Bioscoop, Coolsingel, 2 uur.
Royal-Biosc. „Transvalia", Bergweg, 2 uur.
Bioscoop „Americain", Hoogstraat 161.
Princes-Theater, Schied.weg 19, 2 uur.
Biosc. Kosmorama, Hoogstr. 357, 2 uur.
Verkooptentoonst. R.I.V. Verkooplokaal 9—9 u.
Mus. Boijmans, 10—3 uur (5 cent).
Mus. voor Land- en Volkenkunde en Marit. Mus. „Prins Hendrik", Willemskade, 10—3 uur.
Nationaal Technisch Scheepvaartkundig Museum en bibliotheek, Haringvliet, 10—4 uur.
Gemeente-bibliotheek, 9 u. v.m.—11 u. nam.
Bij-bibliotheek, 10 u. v.m.—11 u. nam.
Dierzaarde 66 ct. voor vreemdelingen.
Belvédère Witte Huis, entrée 25 cent.
Kunstzalen Unger en v. Mens, 10—5 u.
Kunstzaal-N. Miedema, 10—5 uur.
Kunstzaal „Arti", Coolsingel 15, 10—5 u.
Kunstzaal-v. Zanten, Zeevischmarkt, 10—5 u.
Kunstkring, tentoonst. 10—4 uur.
Van Eyk's Kunstzalen, Glashaven, 9—5 uur.

CORRESPONDENTIE.

Daar het niet mogelijk meer is alle aanvragen onder deze rubriek in het Nieuwsblad te beantwoorden, zoo verzoekt de Redactie duidelijke opgaven van naam en adres om de antwoorden toe te kunnen zenden, wanneer wegens plaatsgebrek de rubriek wordt ingekort.

— J. B., alhier. Gelukkig wordt het Nieuwsblad ook gelezen door tien-duizenden niet-arbeiders in zooverre men als arbeiders alleen diegenen aanmerkt, die met handenarbeid hun brood verdienen. In hoeverre de steeds stijgende arbeidsloonen van invloed zijn op de duurte van ve le levensbehoeften, is met een enkel woord niet uit te maken, maar zeker is dat wat kleeding enz. aangaat de hooge loonen daar sterk hun invloed doen kennen. De handel door u zoo afgekeurd, brengt het geen men hier noodig heeft en de hoogere kosten van transport zijn natuurlijk van invloed op de prijzen der artikelen, die anders door de concurrentie gedrukt zou worden, maar nu door de schaarschte hoog blijven.

Wanneer het u bekend is, dat ergens kaas bederft en fruitvoorraad bederft of boerenkool op de mesthoop geworpen wordt, dan zal het der moeite waard wezen daar den Minister van Binnenlandsche Zaken op te wijzen. Wanneer deze dan kans ziet om schippers te bewegen de goederen over te brengen naar andere plaatsen, zal daar zeker gevolg aan gegeven worden. Wanneer bij het gebrek aan materieel de spoorwegmaatschappijen die goederen niet kunnen vervoeren, is het te hopen, dat de schippers niet meer weigeren om te varen op aannemelijke condities.

Wanneer er schepen disponibel waren, dan zou de overvloedige graan-oogst in Zuid-Amerika zeker naar Europa over gebracht zijn. Het zijn de arbeiders niet die het in hun macht hebben om de wereld tonnenmaat in enkele maanden weder op het peil te brengen van vóór den duikbootenoorlog, maar dat in de havensteden de schepen nu weken moeten wachten totdat deze gelost worden en weder kunnen vertrekken, is wel toe te schrijven aan de eigenaardige opvattingen van de havenarbeiders, die een beperkten werktijd hebben ingesteld met buitengewoon hooge loonen en beperking van het aantal, die in de havens als arbeiders mogen worden in dienst genomen.

Het door u verfoeide kapitaal heeft het mogelijk gemaakt, dat na den wereldoorlog ondernemende mannen in staat zijn hierheen te laten komen al datgene, wat men noodig heeft en waaraan allengs gebrek kwam. In Rusland is men bezig een proef te nemen van een maatschappij zonder bezit en daar ziet men nu half uitgestorven steden, als St. Petersburg, waar de arbeiders aan alles gebrek lijden., terwijl in het zuiden van het land een graanoogst verkregen werd, als in jaren niet was voorgekomen. De vreeselijkste ellende heerscht daar alom.

Het is een verkeerde voorstelling, die volksverleiders trachten ingang te doen vinden, dat kapitaal tegen de arbeiders is, terwijl de arbeiders in enkele weken van gebrek zouden omkomen, indien het kapitaal zijn steun aan den arbeid onthield en geen schepen bouwde of in fabrieken zich interesseerde. Met socialisatie wil men de fabrieken enz. tot zich trekken, maar het is de vraag of de arbeiders gediend zullen zijn van diegenen, die zich als patroons zullen opwerpen! Uitbreiding van zaken is dan uitgesloten en stilstand brengt achteruitgang. 50

— Mej. J. G. Het Zweedsche stoomschip „Hermes" is 21 Dec. van Lamache te Gibraltar aangekomen. 56

— G. H., alhier. Het Amerikaansche stoomschip „Lake Foxboro" is 17 Dec. van Philadelphia naar Havana vertrokken. Omtrent het schip behoeft ge dus niet ongerust te zijn. 57

— A. H., alhier. Het stoomschip „Tjipanas" van de Java—China—Japan-Lijn is 4 Nov. van Soerabaja te Hongkong aangekomen. Een later bericht is nog niet bekend. 55

— G., te Charlois. Vellen worden op de volgende wijze bereid:

Men koke 1/2 K.G. aluin en 1/4 K.G. zeezout zoolang in 5 L. water, dat aluin en zout beide zijn opgelost, waarna men de oplossing koud laat worden. Dan legt men de huid zoo, dat zij geheel door de vloeistof bedekt en er van doortrokken wordt. Twee à driemaal per dag wordt de huid gekeerd en de vloeistof omgeroerd, de vloeistof moet haar geheel blijven bedekken. Een middelsoort huid blijft 24 uur in dit bad, een grootere iets langer. Neemt men ze ten slotte uit het bad, dan drukt men ze flink uit, om ze zooveel mogelijk van vocht te zuiveren; vervolgens hangt men ze op een luchtige, winderige beschaduwde plaats op een doek. 53

— J. B., alhier. Wanneer uw dochter ziek is, geen arbeid verricht en dus niet in loondienst is, dan kan dus door niemand een zegel worden geplakt. 54

— J. O. N., alhier. Als gij, met uitzondering van de vier maanden gevangenisstraf, meer dan twee jaar bij de cavalerie hebt gediend, dan behoeft gij die vier maanden niet na te dienen. Dienden gij minder dan twee jaar, dan zult gij die vier maanden nog moeten inhalen. 30

— Mej. H., alhier. Het stoomschip „Westbrook" is 24 Dec. van La Pallice te New York aangekomen. Ge behoeft dus niet ongerust te zijn. 40

— R. B., te Charlois. Het Amerikaansche schoomschip „Saris" ligt in de haven van Baltimore te repareeren. Van zijn vertrek naar New-York is nog niets bekend. 41

— A. S., alhier. Het Zweedsche stoomschip „Dux" is 20 Dec. uitgeklaard van Geile naar Antwerpen. Een later bericht is nog niet bekend. 42

— Mej. J. D., alhier. Maak u maar niet ongerust. Het Amerikaansche stoomschip „Powhatan" is 20 Dec. behouden en wel van Antwerpen en Southampton te New York aangekomen. De ongeluksboden die u vertelden, dat het schip vergaan was, weten er dus niets van. 43

— B., alhier. In Breda bevinden zich het Protestantsch Militair Tehuis in de Boschstraat, het R.-K. Militair Tehuis in de Zwaanstraat en de R.-K. Openbare Leeszaal in de Catharinastraat. 31

— Gebr. v. d. W. te Lekkerkerk. De tweede ploeg van de lichting 1919 zal wel binnen enkele weken in het genot van groot verlof worden gesteld. Officieel is de datum echter nog niet bekend. 32

— D. v. L., te Amerongen. Een adspirant vast werkman bij de telegrafie, met vakkennis, kan tot *f* 4.50 per dag verdienen. Dat hangt af van de mate van vakkennis en of hij de ambachtsschool heeft doorlopen. Hij blijft een jaar proef en kan daarna een aanstelling als vast werkman bekomen. Als zoodanig kan hij na 6 jaar het maximum-loon behalen, hetgeen varieert tusschen *f* 1600 en *f* 1800 's jaars. Voor het pensioenfonds gaat daar 7½ % van af. 29

— H. Th. R. te Schiebroek. Als gij dienstplichtig zijt en gij wilt u in Indië gaan vestigen, dan moet gij daartoe per ongezegeld request verlof vragen aan den Minister van Oorlog. 34

— D. H. J. K., te Boskoop. Wendt eens tot het Oekrainsch persbureau, Laan Copes van Cattenburg 58, 's-Gravenhage. 46

— N. Z., alhier. De nieuwjaarsdag voor de Serviërs valt op den 14den Januari van onze tijdrekening. 47

— M., alhier. Op een „aangeteekend" schrijven moogt ge niet gewoon postzegels plakken, als ge wilt, daar is een bijzondere afdoende reden voor, voor welken ge maar eens aan het postkantoor moet informeeren. 25

— M. D., alhier. Het Belgische stoomschip „Anversville" is 17 Dec. van den Congo naar Antwerpen vertrokken. De reis duurt gemiddeld 24 dagen. 48

— R. W., Het Amerikaansche stoomschip „Polar Land" vertrok 30 Sept. van New-York en 3 Nov. van Halifax naar Genua, doch is 9 Nov., op 44 graden, 36 min. N. Br. en 58 graden W. L. lek gesprongen en gezonken. Van de bemanning, die het schip in de booten verliet, is tot nu toe niets gehoord. 49

— J. H., alhier. Inzake uw Weerbaarheidsloten raden wij u aan te schrijven aan den heer J. Fryda Lzn. te Utrecht: doch er een postzegel voor antwoord bij. 51

— Mej. S., te Hillegersberg. Vervoeg u bij den Raad van Arbeid om advies hoe groot het bedrag der rentezegel moet zijn, dat geplakt moet worden. 50

— B., alhier. Wijlen Z. M. Koning Willem III is overleden op 23 November 1890. 37

— D. A., alhier. De Minister van Justitie verleent iederen Zaterdagmiddag om half twee audiëntie. Wanneer de audiëntie niet doorgaat, dan wordt die altijd tijdig te voren in het Nieuwsblad aangekondigd. 38

— Mej. Weemgroag, alhier. Als die inktvlek op die prachtband nog versch is, dan kan versche melk misschien nog helpen. Anders moet gij de inktvlek eerst bedekken met talkpoeder en daarna wasschen met 'n oplossing van pyrofosforzure natron totdat talk en inkt beide verdwenen zijn. Gij behoort echter wel te bedenken, dat door de tweede behandeling de vlek een lichtere kleur zal aannemen. 39

— C. V., alhier. Het aantal buitenlandsche tijdschriften op philabelistisch gebied is zoo groot, dat de plaatsruimte niet toelaat, de titels af te drukken. Richt u tot den heer K. Heymans, Goudscherijweg alhier. 35

— B. v. B., alhier. De redactie begrijpt niet goed waar gij nu eigenlijk vergoeding voor wilt hebben. Hebt gij er dan financieel onder geleden, doordat uw zoon in het Amerikaansche leger heeft gediend? Mocht uw zoon in uw onderhoud hebben voorzien, dan moet niet gij, doch hij vergoeding voor kostwinnerschap vragen. Hij zal zelf ook wel den weg weten, dien hij heeft te bewandelen, om dat geld te verkrijgen, want daarvoor bestaan natuurlijk voorschriften. 23

— L. P. M., alhier. Vrijstelling van den militairen dienst kan verkregen worden wegens broederdienst en wegens kostwinnerschap. Ook wordt vrijstelling verleend aan hen die in opleiding zijn voor dienaar des geestelijke. Vrijstelling wegens broederdienst behoeft niet te worden aangevraagd. Deze wordt vanzelf verleend. De overige vrijstellingen behooren per ongezegeld request aan den Minister van Oorlog te worden aangevraagd. Bij wijze van proef is voor de lichting 1920 de eerste oefentijd der onbereden wapens bepaald op 6 maanden, voor de bereden artillerie op 12 maanden en voor de cavalerie op 18 maanden. De infanteristen der lichting 1920 worden opgeroepen in twee ploegen en wel tusschen 16 en 20 Januari en tusschen 1 en 5 October a.s. 34

— A. B., alhier. Met de levensmiddelentreinen voor Weenen mogen geen pakjes voor particulieren bestemd, worden ver

zonden. Die pakjes moet gij gewoon als postpakket verzenden. 25

— J. M., alhier. Wat wij u aanraden? Hetzelfde als het Belgische consulaat u aanraadt: afwachten. De pas moet immers door het ministerie van buitenlandsche zaken te Brussel goedgekeurd worden. Hebt ge evenwel veel haast, telegrafeer dan aan genoemd ministerie met mededeeling van de redenen waarom gij het passeport noodig hebt. 36

— J. v. W., te D. Het spijt ons, dat wij uw vragen omtrent het opplakken van rentezegels niet met juistheid kunnen beantwoorden, omdat de verschillende publicaties, die door de verschillende Raden van Arbeid zijn verspreid, niet met elkaar in overeenstemming zijn. Het beste is den Raad van Arbeid zelf om advies te verzoeken. 44

— I. Z., te Vlaardingen. Aan den Raad van Arbeid zal men u alle gewenschte inlichtingen omtrent die zegelplakkerij verstrekken. 52

Binnenland.

— De moord te Hees!

Het O.M. bij de Rechtbank te Arnhem eischte tegen T. wegens zware mishandeling met doodelijken afloop op Y. Rosmalen en wegens zware mishandeling met zwaar lichamelijk letsel van Cremers 6 jaar gevangenisstraf.

— Te Enschedé is zekere E. zoodanig met een scherp voorwerp aan den neus gewond, dat dit lichaamsdeel er slechts met een tipje bijhing.

— Gisternacht zijn te Winschoten afgebrand de bierbrouwerij Chambrinus, even als de distilleerderij van de firma Eikema.

— Te Tilburg is gisternacht door onbekende oorzaak het galanteriemagazijn van den heer Beerens afgebrand. De geheele goederenvoorraad is mede verbrand. Assurantie dekt de schade.

— Op het Vrouwenzand bij Stavoren zijn gestrand de „Onderneming" van Zwartsluis, schipper R. Visscher, en „Anna Maria" van Oude Wetering, schipper De Vries, beide met kolen van Rotterdam naar Sneek.

De familie Visscher, bestaande uit zes personen, is behouden aan wal gekomen.

De bemanning van de „Anna Maria", bestaande uit 5 personen, is eveneens behouden aan wal gekomen, maar de menschen werden verstijfd van koude aangetroffen in een open sloep. Medische hulp moest worden ingeroepen.

De „Onderneming" en de „Anna Maria" zijn gezonken.

— Gevaarlijk is het, op eigen houtje medicijnen te gebruiken, want het aantal gevallen, waarin dit nadeelig of noodlottig was, is veel grooter, dan algemeen wordt verondersteld.

— In den loop van deze maand zal voor den Nieuwen Waterweg een Duitsche loodsdienst worden geopend van den Waterweg naar alle Duitsche havens en terug, welk werk tot dusver door z.g. Noordzeeloodsen wordt uitgeoefend, in hoofdzaak Nederlanders.

Voor dit doel zullen voorloopig 2 Duitsche loodsschoeners te Hoek van Holland voor de kust gestationneerd worden.

— De Gemeenteraad van Achtkarspelen — waarin eenige heidedorpen gelegen zijn — heeft afdoende maatregelen genomen tegen het tappen van sterke dranken. Hij heeft n.l. besloten dit tappen te verbieden op alle Zon- en feestdagen en op alle bijeenkomsten, waarvoor extra-verlof van den burgemeester moet worden gevraagd.

— De moord te Hilvarenbeek!

Voor de Rechtbank te 's Hertogenbosch stond terecht W. H. S. 27 jaar, grondwerker, beklaagd dat hij in den avond van 5 October 1919, te Hilvarenbeek opzettelijk L. Vermeiren van het leven heeft beroofd, door hem met een mes zóó te slaan, te steken en te snijden, dat deze tengevolge daarvan terstond of kort daarop is overleden.

Fisch: 4 jaar gevangenisstraf met aftrek van voor-arrest.

— De opheffing van de dispensatie van verschillende uitvoerverboden op industrieele producten wordt overwogen in verband met de gebleken schaarschte aan grondstoffen hier te lande. Hbl.

— Mollevellen!

In Friesland betaalt men voor elk mol levelletje 90 ct. à *f* 1.

Deze ongekend hooge prijs is een gevolg van de groote vraag uit het buitenland, vooral Engeland.

— De 63-jarige Jan Vroom te Groningen is onder een schutting geraakt, die door den hevigen storm was omgewaaid. De man is aan de gevolgen overleden.

— Het aangifte-systeem voor de directe belastingen!

De Nijverheidsraad heeft den volgenden brief aan den Minister van Financiën gezonden:

„De Nijverheidsraad, van oordeel, dat de Regeering op elk gebied van beheer het voorbeeld moet geven tot vereenvoudigen en het bezuinigen der administratie, meent goed te doen, de aandacht Uwer Excellentie te vestigen op de regeling van de aangifte voor de directe belastingen.

Zooals de toestand thans is, ontvangt de belastingschuldige op verschillende tijdstippen speciale aangiftebiljetten voor de Rijksinkomstenbelasting, voor de vermogensbelasting, benevens één, of als men forens is, twee biljetten voor de plaatselijke belasting, welke vrijwel naar denzelfden grondslag als de Rijksbelasting wordt geheven.

De Raad zoude het ten zeerste waardeeren, indien Uwe Excellentie zou willen bevorderen, dat het aantal dier aangiftebiljetten voor de bovenbeschreven directe belastingen werd teruggebracht tot één biljet.

De Raad verwacht daarvan niet alleen besparing van tijd en moeite voor den belastingschuldige, maar vooral een groote vereenvoudiging en bezuiniging voor de administratie, aangezien met minder druk werk, minder personeel en geringere kantoor-capaciteit hetzelfde doel in korteren tijd zal worden bereikt.

De Raad ziet in den maatregel boven dien nog het voordeel, dat het invorderen der belastingen daardoor ook sneller zal kunnen geschieden en een achterstand kan worden bestreden, die voor de schatkist nadeelig is."

Telegrammen.

De Opperste Raad.

PARIJS, 9 Januari. (H. N.). In de commissie van geallieerde en Duitsche deskundigen onder voorzitterschap van generaal Lerond schijnt overeenstemming over de bijzonderheden van het in kracht treden van het vredesverdrag te zijn bereikt. De grondslag ervan is schriftelijk vastgesteld en bij den oppersten geallieerden raad in gediend, die hedenmorgen onder voorzitterschap van Clemenceau vergadert. Waarschijnlijk zullen Lloyd George en Nitti in deze vergadering Engeland en Italië vertegenwoordigen. Clemenceau, Lloyd George en Nitti zullen verder besprekingen hebben met den gedelegeerde der Ver. Staten over de kwestie van Fiume die der Adriatische Zee en den vrede met Turkije.

De tweede vredesconferentie.

LONDEN, 8 Januari. (Reuter.) Het feit, dat de lord-kanselier de andere ministers naar Parijs vergezelt, wordt door de nieuwsbladen uitgelegd als een bevestiging van de beslissing der Britsche regeering om het proces tegen den ex-keizer voort te zetten. Men verwacht, dat de Britsche afgevaardigden 14 dagen uit Engeland zullen wegblijven.

PARIJS, 8 Jan. (Reuter). Lloyd George en Nitti zijn hier hedenmorgen aangekomen.

PARIJS, 9 Januari (H. N.). Clemenceau, Lloyd George en Nitti hebben gisteravond hun eerste vergadering gehouden.

De staking der Engelsche ijzergieters.

LONDEN, 8 Januari. (Reuter.) Het resultaat van stemming onder de vormers is, dat zich 16.718 stemmen tegen de voorwaarden verklaarden, die door de werkgevers en arbeidersleiders waren overeengekomen. 9631 Stemden er voor.

Het Engelsche spoorwegpersoneel.

LONDEN, 8 Januari. (Reuter). De conferentie der spoorwegarbeiders duurde den ganschen dag. Een verklaring werd niet gepubliceerd, maar het feit, dat een overweldigende meerderheid der afgevaardigden de overeenkomst niet mag goedkeuren, doet verwachten, dat de conferentie het comité van onderhandeling instructie zal geven, zich opnieuw tot de regeering te wenden, ten einde concessies te verwerven. Het is mogelijk, dat de conferentie heden nog niet eindigt.

De emancipatie in Engeland.

LONDEN, 8 Januari. (Reuter.) Te Carnavon heeft mevrouw Lloyd George, de echtgenoote van den premier, heden den eed afgelegd en zitting genomen als magistraatspersoon. Zij is de eerste Welsche, die onder de nieuwe wet tot gelijkstelling der vrouw is benoemd.

Tegen den uitvoer van levensmiddelen.

LONDEN, 8 Januari. (Reuter.) De „Edwin Fisher" was het eerste Duitsche stoomschip, dat heden te Cardiff na den oorlog aankwam. Het zou een lading corned beef innemen, maar de bootwerkers weigerden het schip te laden. Zij verklaarden, dat, als er eenige overvloed van levensmiddelen mocht zijn, deze dan ter plaatse diende te worden gedistribueerd.

Een ontslag.

BERLIJN, 9 Januari. (H.N.) De chef der marine-stations van de Oostzee, schout-bij-nacht Meurer, die in zijn Nieuwjaarsorder de regeering feitelijk aanviel, heeft thans zijn ontslag ingediend, dat ook verleend is.

De agitatie onder het Duitsche spoorweg personeel.

BERLIJN, 9 Januari. (Wolff). Het propaganda-comité der sociaal-democratische spoorwegarbeiders van Groot-Berlijn publiceert in de Vorwärts een oproep aan alle spoorarbeiders, waarin o.a. gezegd wordt, dat de gewetenlooze ophitsing tot staking, die onder het masker van economische politiek wordt gedreven, niets anders is als een politieke manoeuvre. „Wij moeten den weg effenen voor de invoering van het radensysteem volgens communistisch maaksel op de spoorwegen. Een verkeersstaking op het oogenblik zou een onverantwoordelijke daad zijn tegenover het volk."

De terechtstellingen te Boedapest.

BOEDAPEST, 7 Januari. (Korr. Bur.) De vertegenwoordigers van een aantal vereenigingen hebben aan Anatole France een telegram gericht, waarin zij protesteeren tegen de door hem in de Wiener Arbeiterzeitung geplaatste beschuldigingen, volgens welke de Hongaarsche socialisten en de revolutionnairen aan den beul uitgeleverd worden.

Zij verklaren, dat de ter dood veroordeelden slechts misdadigers en moordenaars zijn, waarmee de Hongaarsche sociaal-democratische partij zelfs elke gemeenschap verloochent. Deze verschrikkelijke straffen dienen slechts de zaak der menschheid.

Een Hongaarsche Calvinistische partij.

BOEDAPEST, 7 Januari. (Korr. Bur.) Gisteren is te Boedapest een Hongaarsch-Calvinistische partij gesticht.

Betoogingen tegen Koltsajk.

TOKIO, 5 Januari. (E. S.). Te Irkoetsk heeft een botsing plaats gehad tusschen de soldaten van Koltsjak en de aan de regeering vijandige troepen, die echter geen bolsjewiki zijn. De strijd is nog steeds aan den gang, maar de geallieerde troepen zijn nog niet tusschenbeide gekomen.

Te Wladiwostok is een algemeene staking uitgebroken onder het spoor-, tram weg- en marine-personeel om uiting te geven aan hun gevoelens tegen Koltsjak. Alle Siberische arbeidersorganisaties gaven aan de arbeiders last zich bij de staking aan te sluiten.

De bolsjewiki-jacht in Amerika.

NEW-YORK, 8 Januari. (H.N.) In afwachting, dat het congres de noodige wetten zal verschaffen, heeft de minister van justitie te Washington de namen van 46000 burgers verzameld, die anarchistische of bolsjewistische propaganda voeren. De minister van justitie Palmer heeft geweigerd de lijst te publiceeren, voordat het congres de wetten heeft goedgekeurd, waarop de minister van justitie wacht. Deze wetten zullen aan de autoriteiten de bevoegdheid geven deze Amerikanen wegens onruiling te vervolgen en stellen hierop een gevangenisstraf van ten hoogste 20 jaar.

Uit Siberië terug.

NEW-YORK, 8 Januari. (Radio). Het departement van buitenlandsche zaken maakt bekend, dat maatregelen worden genomen voor de repatrieering van de Tsjechoslowaksche, Poolsche, Joegoslavische en Roemeensche troepen in Siberië en dat de stoomschepen „President Grant" en „America" binnenkort van New-York naar Wladiwostock zullen vertrekken door het Panama-kanaal, om met de overbrenging dier troepen te beginnen. De kosten worden bestreden uit de buitenlandsche leeningen, welke door de schatkist der Vereenigde Staten worden verstrekt. Dat deel van de troepen, voor welker overbrenging Amerika zal zorgen, zal worden overgebracht door Amerikaansche schepen, die zullen worden aangewezen door den raad van scheepvaart der Vereenigde Staten. De leiding berust bij generaal Hines. De „President Grant" en de „America" zullen waarschijnlijk omstreeks 10 Februari te Wladiwostock aankomen. Zij zullen ongeveer 10.000 man kunnen bergen. De overige troepen, voor welker vervoer Amerika zorgt, zullen, naar verwacht wordt, bij ongeveer 10.000 man per maand worden vervoerd.

De democratische partij in Amerika.

WASHINGTON, 9 Januari. (Reuter). Het nationale comité der democratische partij heeft eenparig een motie aangenomen, waarbij het zijn goedkeuring hecht aan het vredesverdrag en voorts de houding der senatoren, die het verdrag schipbreuk wilden doen lijden, veroordeeld. Verder wraakt het comité ten zeerste het republikeinsche leiderschap in den Senaat, dat door zijn aanmatigende houding, wegens het zeven maanden saboteeren van het vredesverdrag, de verachting der wereld heeft geoogst en doet een beroep op den Senaat om het politieke spel met de ratificatie te staken.

WASHINGTON, 8 Januari. (Reuter). In een door het comité der democratische partij aangenomen motie wordt ten sterkste opgekomen tegen het denkbeeld, dat Amerika, nadat het eenmaal met zijn geassocieerden in den oorlog is samengegaan, zich thans zou kunnen terugtrekken en de ze aan hun onverbiddelijk noodlot overlaten, ten einde hun zoogenaamde traditioneele positie van isolement, welke het liet varen, toen het zich aangordde zijn rechten te verdedigen en de worstelende menschheid bij te staan, te kunnen handhaven.

WASHINGTON, 8 Januari. (Reuter.) Bryan hield een toespraak aan een banket der democratische commissie in Jackson dag, waar Wilson's boodschap werd voorgelezen. Hij stelde zich tegenover Wilson in zake de kwestie om den Volkenbond als inzet te gebruiken voor de a.s. verkiezingen. Hij verklaarde, dat de democratische partij de compromis-voorstellen moest aanvaarden voor de ratificatie van het vredesverdrag.

Staking opgeheven.

PITTSBURG, 9 Januari. (Reuter). De staking aan de hoogovens, welke 22 September was begonnen, is hedennacht opgeheven.

BEURS VAN AMSTERDAM.

9 Januari.

	Vr.Ks.	Heden
Oostenrijk, R. in Kr. Jan./Juli. 4	7⅛	7
Aand. Amerikaansche Vaart.	471	471
Aand. Cult. Mij. Vorstenland.	282	285½
A. Cult. Mij. Vorsteni. W. Aand.	274.50	272.—
Deli-Maatschappij Aandeelen.	434	444
Car Foundry Cert. van Aand.	150⅜	1.0
South. Railw. Comp. gew. A.	23⅜	23⅜
Anaconda Copper C. v. A.	134	135
Union Pacific gew. Aandeel	131	131 1/16
Aand. Erie Spoorweg-Mij.	14¾	15¼
Aand. Ontario & Western	19 1/16	19
Aand. Denver Rio Grande	8 1/16	8½
Aand. Missouri Kansas Texas.	9	9⅞
Aand. Atchison Topeka.	91½	91
Mexican Nation. 2e pref. A.	8	8⅛
Kansas City South. Rw. A.	17½	18
Kansas City South. Rw. Aand.	47	47
United St. Steel gew. Aand.	112	112¾
Int. Merc. Mar. alg. Pref. A	52½	52¼
Int. Merc. Mar. alg. gew. A.	167	167½
Pittsburg Coal	75 1/16	75
United Cigar Aandeelen	78¼	77½
Aand. Koninkl. Petroleumbr.	841¾	844
Aand. Gec. Holl. Petroleum.	283¾	297
Aandeelen Zuid-Derlak *f*	146.—	145.—
Aand. Moeara Enim	750	755
Studebaker Corp. Cert. v. Aand.	122	116
Gaboes Petrol. Mij. Aand.	46½	46⅛
Handelsv. Amsterd. Aand.	624½	627½
Nieuwe Vaart	451½	450½
Kon. Holl. Lloyd Aand.	185¼	185
Scheepvaart Unie	294	295
Stoomv.-Mij. Nederland Aand.	360¾	358
Rotterdamsche Lloyd	305½	306
Kon. Ned. Stmo.-Mij. Aand.	238⅜	240½
Nieuwe Boot	225½	227½
Amsterdam Rubber	249¼	248¾
Compania Merc. Arg. Aand.	259½	259
Prolongatie rente	4 à 4½	3½ à 4

Olies liepen na prijshoudende opening iet terug. Scheepvaart opende iets vaster. Vaarten liepen na prijshoudende opening terug. Tabakken en Rubbers prijshoudend. Amerika vast.

BEURS VAN ROTTERDAM.

9 Jan.	L.K.	H.K.
3½% Obl. Ned. W.S. *f* 500/1000	62⅛	—
4½% Obl. Iwangorod Dombr. G.R. 625 1881	13	—
4 % Obl. Rusl. 5e Em. 625 1393	11½	—
5 % Pbr. Amst. Hyp. Bank.	100	—
4½% Pbr. Arnh. Hypoth. Bank	94	—
5 % Pbr. Dordr. Hypoth. Bank	99	—
4½% Pbr. Dordr. Hypoth. Bank	4	—
4 % Pbr. Dordr. Hypoth. Bank	86	—
5 % Pbr. EersteNed. Hyp. br. b.	100	—
4½% Pbr EersteNed. Hyp. br. b.	94	—
4 % Pbr. EersteNed. Hyp. br. b.	84	—
5 % Pbr. Fr. Gron. Hyp. Bank.	100	—
4½% Pbr. Fr. Gron. Hypoth. B.	93	—
5 % Pbr. Hyp. B. v. Nederland	100	—
4½% Pbr. Hyp. B. v. Nederland	94	—
5 % Pbr. Nationale Hyp. B.	100	—
5 % Pbr. Ned. Hyp. B. Veend.	100	—
5 % Pbr. Provinciale Hyp. B.	99	—
5 % Pbr. Rotterd. Hyp. Bank	100	—
5 % Pbr. Westl. Hyp. Bank	100	—
4½% Pbr. Westl. Hyp. Bank	94	—
4 % Pbr. Westl. Hyp. Bank.	84	—
6 % Pbr. Holland Canada	100	
6 % Pbr. Hyp. B. v. Amerika	0½	—
5 % Pbr. Internat. Hyp. Bank	80	—
4½% Pbr. Ned. Scheepsh. Bk.	76	—
5½% Pbr. Rotterd. Scheepshyp.	93	—
5 % Pbr. Rotterd. Scheepshyp.	91	—
6 % c. Pr. A. Machinefabriek v. d. Kuy & v. d. Ree	104¼	—
Aand. Frank Rijsdijk Industr.		
Ondern.	162	—
6 % Oblig. Ver. Conservenfab.	54	—
5 % Obl. Maatsch. Zeevaart.	98	—
Aand. Kaashandel-Mij. Gouda	96	—
Gew. A. Erie Spoor-Mij.	15	—
Cert. v. Aand. Miss. Kans. Texas	10	—

Tijdelijk genoteerde fondsen.

Aand. Palmb. kweekerij Mopoli	127	127½
N. Aand. Hoek's Machinefabriek	133	—
6 % Obl. Mach. fabr. P. Smit Jr.	98¼	—

De beurs had in het algemeen een kalm verloop. Staatsleeningen en Indische leeningen werden op ongeveer vorige koersen verhandeld. Koninklijke en Consololie zonder veel zaken iets luier gestemd. Scheepvaartaandeelen met eenig aanbod in de hoofdsoorten. Van buitenlandsche staatsfondsen waren Mexicanen vast.

TWEEDE KAMER.

(Voortgezette zitting van Donderdag.)

Leeningsontwerp.

Minister De Vries wijst erop, dat de vlottende schuld in April 650 millioen zal bedragen, wat veel meer is dan bij het aangaan van eenige andere leening. Zelfs als het ontwerp zou worden aangenomen, zou een heffing-in eens van het ontwerp-Marchant niet tijdig genoeg geld in kas brengen, wat ook geldt voor vermogensaanwas belastingen en kapitaalsheffing, waarop de heer v. d. Tempel aandrong. Een zuiver vrijwillige leening, zou alleen slagen bij een lagen koers van uitgifte, waardoor men zeer duur geld zou krijgen. In 1920 zullen de inkomsten van het leeningfonds (opcenten en verdedigingsbelastingen) ruim voldoende zijn voor rente en aflossing van alle oorlogsleeningen. Daarom zullen we door versterkte aflossing in 22 jaar van deze leeningen kunnen afkomen. In verband daarmede stelt spreker voor loopig geen prijs meer op behandeling der vermogensaanwasbelasting.

Voorts wordt onderzocht de mogelijkheid der vervanging van de oorlogswinstbelasting door een conjuctuurbelasting.

De Minister verwacht ook, dat de opbrengst der middelen in 1920 zeer zal meevallen, maar daartegenover zal staan een stijging der uitgaven met minstens 100 millioen boven de raming, tengevolge van salarisverbeteringen, pensioenregeling, rechtspositieregeling, aanleg van tramwegen, vrijwillige ouderdomsverzekering, woningvoorziening, volksgezondheid.

Niettemin zullen van het belastingprogram voorloopig kunnen worden geschrapt de belasting op koffie, thee en cacao, de registratie van het vee, de rechtsmelbelasting, de belasting op facturen, connessementen en vrachtbrieven en de wegenbelasting, zoodat overblijven: de grondbelasting, de tabaksbelasting, de weelde belasting, de successiebelasting, en de tariefherziening. De amendementen op het ontwerp kan de Minister niet aanvaarden. Het Kabinet kan de verantwoordelijkheid alleen dragen als het volle bedrag van 450 millioen kan worden geleend.

De heer Oud trekt zijn amendement in wegens gebrek aan steun; hij zal voor het amendement-v. d. Tempel stemmen. (Het sub-amendement Treub is hiermede vervallen).

Het amendement-v. d. Tempel wordt verworpen met 58 tegen 24 stemmen.

De heer Oud zal voor het ontwerp stemmen omdat bij verwerping in het geheel niet zou kunnen worden geleend.

De heeren Dressselhuis en v. Rappard zullen voorstemmen om het stellen van de kabinetsquaestie.

Het ontwerp wordt aangenomen met 58 tegen 25 stemmen (tegen de socialisten, de neutralen, de revolutionnairen en de heer Nijmeijer).

De voorzitter is voornemens na het reces o.a. te doen behandelen de verhooging van de pensioenen der onderwijzers en het wetboek van strafvordering.

De Kamer is uiteengegaan tot 10 Februari.

Laatste Berichten.

Diefstal van *f* 450.000 aan onafgewerkte bankbiljetten.

Te Haarlem is in den afgeloopen nacht ontvreemd ter drukkerij der firma Enschedé en Zn. voor ongeveer *f* 450.000 aan onafgewerkte bankbiljetten van *f* 1000, *f* 100 en *f* 10, aan vellen van 2 stuks.

Aan de biljetten van *f* 1000 en *f* 100 ontbreken de handteekeningen geheel, aan die van *f* 10 ontbreekt de onderteekening van den secretaris, aan die van *f* 1000 boven dien het serienummer 95.

Die van *f* 100 zijn genummerd 301—900, met serieletter B II.

De Commissaris van Politie te Haarlem verzoekt opsporing.

— H. M. de Koningin en H. K. H. de Prinses worden Zaterdagmiddag per Staatsspoor om 6 uur in Den Haag terugverwacht van het bezoek aan de bij de hooge waterstanden betrokken streken.

— Men seint ons uit Weltevreden:

Het onderzoek in de Preanger naar de afdeeling B der Sarekat Islam had tot resultaat de ontdekking van 60 gevallen, welke door een specialen landraad zullen worden berecht.

— De Eerste Kamer heeft heden aangenomen met 22 tegen 10 stemmen het wetsontwerp tot wijziging der Militiewet.

Gemengd Nieuws.

Een romantische bruiloft en haar gevolgen. Voor de Berlijnsche rechtbank hebben zich dezer dagen vijf jonge lieden, vroegere manschappen der republikeinsche soldatenweer, moeten verantwoorden wegens ernstige huisvredebreuk, bedreiging met doodslag en ontvoering van een minderjarige.

De feiten, waarop de beschuldiging berustte, dateerden nog uit de dagen van de revolutie.

Een caféhouder te Berlijn had een 18-jarige dochter. Hedwig, waarop de arbeider Max Scheil verliefd was. Scheil wilde haar trouwen, maar stuitte op het verzet van haar ouders.

Het was in de Spartacus-dagen en Scheil, die tot de republikeinsche soldatenweer behoorde, was voor geen kleintje vervaard. Hij vatte met vijf kameraden het plan op de geliefde te ontvoeren. 12 Januari van het vorige jaar gingen zij over tot de uitvoering van het plan. Terwijl eenige zwaar bewapende soldaten het café bezetten, drong Scheil met twee anderen in de aangrenzende woning door en gelastte het meisje onder bedreiging met een revolver, zich onmiddellijk aan te kleeden en hem te volgen. De waard en zijn vrouw werden met revolvers en handgranaten in bedwang gehouden. Er ontstond een geweldig spektakel. Een van de revolvers ging af, gelukkig zonder iemand te treffen. Ten slotte verschenen drie politie-agenten. Scheil werd aandoenlijk en riep: „Of mijn lijk, of tien jaar tuchthuis, maar Hedwig moet ik hebben". Eén van de agenten zei nuchter: Kerel, klets toch niet! Neem het meisje en maak dat je wegkomt". Dat werkte als een koude waterstraal en de thans niet meer tegenstribbelende Hedwig reed in een rijtuig met haar vastberaden minnaar weg.

Tot April bleef zij bij hem. Toen kreeg zij slaag en bleek de liefde verdwenen te zijn. Voor het gerecht was van de liefde niet veel meer te merken en zij belasterden elkaar om het hardst.

Scheil kreeg negen maanden tuchthuis, zijn helpers van drie tot zes maanden.

120 Millioen ten bate van drankbestrijding. De Daily Mail zegt, dat de Amerikaansche anti-Saloon-Ligue binnenkort een campagne op touw zal zetten over de geheele wereld ter bestrijding van het drankgebruik. Deze bond beschikt over een kapitaal van 120 millioen gulden. Het eerst zal begonnen worden met Engeland, dat volgens de Amerikaansche drankbestrijders de sleutel is voor het wereld drankverbruik. Als men in Engeland niet het drankverbod toepast, is de strijd tegen het gebruik van sterken drank over de geheele wereld slechts een hersenschim. Alles is thans voor den aanval gereed. Stapels brochures en tijdschriften liggen ter verzending gereed om straks in Engeland door volijverige propagandisten rondgedeeld te worden. De Protestantsche Kerken van de Vereenigde Staten hebben verklaard, dat zij alleen reeds 120 millioen gulden beschikbaar stellen. Het hoofdkwartier der drankbestrijders zal te Washington gevestigd worden, vanwaar uit de strijd over de geheele wereld bestuurd zal worden.

Mensch-apen.

Een Duitscher die geruimen tijd in Kameroen aan den zoom van het oerwoud heeft gewoond, gaf bij zijn terugkomst in Duitschland een schildering van den zonderlingen indruk dien een familie van groote mensch-apen op hem had gemaakt. Hij zag een reusachtig mannelijk exemplaar uit het woud te voorschijn komen, blijkbaar reeds hoog bejaard, vergezeld van verscheidene jonge mannetjes en vrouwtjes. De eerwaardige oude ging vóór een boomstam zitten, de anderen bedienden hem, zij brachten hem vruchten, van welke hij smakelijk at; den een liefkoosde hij op zeer menschelijke wijze en den ander gaf hij, op niet minder menschelijke wijze, een geduchten oorvijg.

Slechts zelden verhalen reizigers ons dergelijke vreedzame scènes uit het leven der groote mensch-apen.

Meestal hooren wij alleen bijzonderheden over de woeste geaardheid der gorilla's, over de kracht en energie welke zij ontwikkelen, wanneer zij, vervolgd en opgejaagd, zich te weer stellen, om hun eigen leven of dat hunner kinderen te verdedigen. Want maar heel zelden gelukt het een reiziger deze dieren in kalmen, rustigen toestand waar te nemen; gewoonlijk is het eerste wat hij doet, hen neer te schieten en zoo heeft men tot dusverre slechts weinig gelegenheid gehad, het leven der gorilla's te bestudeeren.

De dierentuin te München is jaren geleden in het bezit gekomen van een reusachtig exemplaar, — helaas echter in opgezetten toestand. Het monster werd door een voormalig officier bij de beschermingstroepen, den heer Von Oertzen, in Zuid-Kameroen geschoten. Naar de beschrijving welke de Münchener zoöloog, prof. dr. Frans Doflein er van geeft, moet het dier, zelfs in opgezetten toestand, een ontzagwekkenden indruk maken. De gorilla is ongeveer 2 meter lang en zijn schedel heeft meer dan het dubbele van den gemiddelden omvang van een menschenhoofd. En wel behoort hij tot de allergrootste exemplaren die tot dusver in musea zijn tentoongesteld, maar hij moet nog lang niet het grootste specimen van zijn soort zijn. Volgens de tot dusver gevonden schedels en de verklaringen van betrouwbare reizigers moeten er gorilla's zijn die een lengte van ongeveer 2.30 meter bereiken. Ter vergelijking hale men zich nu even voor den geest den langsten man dien men ooit heeft gezien, op een kermis of bij Barnum and Baily. Laat ons aannemen, dat hij van voetzool tot scheidel 1.90 mat, dus naar onzen maatstaf een echten „reus" was. En dan denke men zich in, hoe het ons te moede moet zijn, wanneer wij op een eenzaam pad in de wildernis een ruig behaard wezen van menschelijke allure op ons zien afkomen, nog bijna een halve meter langer dan de langste homosapiens dien wij kennen! De moedigste onder ons zou bij zulk een ontmoeting blij zijn, als hij een goed repeteergeweer bij zich had.

Een olifant, een nijlpaard, een neushoorn, al de andere groote dieren der Schepping kunnen ons angst en schrik aanjagen, maar wat de verschijning van den reuzengorilla zoo huiveringwekkend maakt is zijn menschelijk aanzien. De orang-oetans uit de oerwouden van Borneo en Sumatra zijn ook wel heele bazen, maar vergeleken bij den Afrikaanschen gorilla maken zij toch bijna een onschuldigen indruk.

Evenals de orang-oetang slechts in de vochtige tropische oerwouden van Zuid Azië voorkomt, zoo is de gorilla op het heetste en vochtigste gebied van Centraal Afrika aangewezen. Hij komt voor in de reusachtige oerwoud-zône, die zich van de kust van Guinea door het equatoriale Afrika tot de groote meren van Centraal Afrika uitstrekt.

Vooral de voormalige Duitsche kolonie Kameroen is in de vochtige oerwouden van het zuidelijk gedeelte nog zeer rijk aan gorilla's en bovendien aan chimpansee's de andere Afrikaansche soort mensch apen. Het meest houden zij zich op in de grensgebieden tegen Fransch-Congo en den Belgischen Congostaat aan.

Vóór den oorlog werden zij in een steeds grooter aantal uitgevoerd, als levende gevangenen of in den vorm van geprepareerde huiden, skeletten en schedels. Het is duidelijk, dat de zoölogische musea in de geheele wereld er een groot belang bij hebben, vertegenwoordigers van deze eigenaardige, den menschen zoo nabij komende diersoort te bezitten. Toch had deze exporthandel in mensch-apen zijn bedenkelijke zijde: het gevaar dreigde, dat zij binnen afzienbaren tijd geheel uitgeroeid zouden zijn. Men kan dat kwalijk een eisch van beschaving en nog minder van wetenschap noemen. N. Ct.

Groote Jaarlijksche Balans-Opruiming

nog slechts 5 dagen

GERARD H. FRENK, Kipstraat 82
„VOLKSSCHOENBAZAR". 10948 42

C. DIJKSHOORN Jzn.

Hoogstraat 384, Mauritsweg hoek Binnenweg.

Maandag 12 Januari
GROOTE OPRUIMING.

11061 120

Te huur gevraagd 10874 6
een Pand,
geschikt voor **Confectie-Atelier.**
P.a. J. A. VAN DOMMELEN, Steven Hoogendijkstr. 28—34 R'dam.

GROOTE SCHOUWBURG
Zaterdag 10 Jan. 8 uur
N.V. Nationale Opera.
Dir.: Willem van Korlaar Jr.
FAUST.
BALLET.
Bur. 10—3 uur. 11065 17
De Voorstellingen der N.V. Nat. Opera worden zoowel te Rotterdam of daar buiten bezocht gegeven daar het Gezelschap niet bij de staking is betrokken.

Korff's Prima Cacao

munt uit door Vedzaamheid en Smaak
Is licht verteerbaar
In bussen ½ - ¼ - 1/10 K°

LUXOR THEATER. Heden 7½ en 9½ uur
Een noodlottig Huwelijk.
Max in een Taxi. 10986 18

Firma A. BAKKER, Weste Wagenstraat 41,
is en blijft je adres voor
RIJWIELBANDEN,
Gereedschappen en Electrische benoodigdheden.
Aanleggen en onderhouden van licht. 10926 20
Spoedig en billijk.
Extra aanbieding van Philipslampen in verschillende kaarssterkten
Verminderde prijsnoteering.
76275

CIRCUS-SCHOUWBURG.
Directeur: M. SPREE.
ZATERDAG 10 JANUARI en volgende avonden, **8** uur,
Het wereldberoemd successtuk

„HET TEEKEN DES KRUISES."

Drama in 4 bedrijven (9 tafereelen) naar het Engelsch **„The Sign of the Cross"** van WILSON BARRETT, muziek van E. JONES.
Grootsch gemonteerd met de oorspronkelijke prachtdecors.
SCHITTERENDE COSTUMES en ATTRIBUTEN van het LYCEUM-THEATER te Londen.
MARCUS SUPERBUS, prefect van Rome . . . . . M. SPREE.
MERCIA, een jonge Christin . . . SOPHIE SPREE - TE MIJTELAAR.
10655 50

ZUID-HOLLANDSCH KOFFIEHUIS, Korte Hoogstraat No. 27.
Vanaf **10 Januari** verkrijgbaar 10992 39
AMSTEL-BOCKBIER

Bodega „LA CONFIANCE", Korte Hoogstraat No. 36.
Vanaf **10 Januari** verkrijgbaar 10994 39
Het Overheerlijke BOCKBIER
uit de **„AMSTEL-BROUWERIJ".**

Grand Café Restaurant „TIVOLI", Coolsingel 24.
Vanaf **10 Januari** verkrijgbaar het **beroemde** 10991 39
Amstel-Bockbier

Grand Café Restaurant Hotel „ALLARD", Kruiskade No. 32.
AMSTEL-BOCKBIER
verkrijgbaar vanaf **10 JANUARI.** 10993 39

DUCANOLA.

PIANO'S · VLEUGELS
uitsluitend door ons in den handel gebracht, bezitten door hare veelzijdigheid eigenschappen, welke aan de hoogste technische en artistieke eischen voldoen.

Catalogus R gaarne ter beschikking.

Langjarige schriftel. garantie. - -

Fa. C. F. VAN DER DOES
LANGE HOUTSTRAAT 9 — DEN HAAG.
BREDA - MAASTRICHT. 10871 214

ROTTERDAM — Veemarkt.
GAAN WE HEDEN 10875 60
naar
HAGENBECK!
om 8 uur des avonds
het groote Circusprogramma.
Zaterdag en Zondag
elk 2 Voorstellingen om 2 en 8 uur.
De Directie stelt zich alleen verantwoordelijk voor entrée-kaarten, gekocht aan het Sigarenmagazijn A. C. VAN BEERS, Korte Hoogstraat 33, Tel. 2782, of aan de Circuscassa Tel. 9236.

Nog slechts korten tijd.

THALIA-THEATER.
Eigenaar-Directeur A. TUSCHINSKI.
Vandaag zijn begonnen de eerste vertooningen van:
DE OVERWINNAAR.
Buitengewoon drama in 5 acten.
(Standaard Wereldprogramma). Een filmwerk zonder weergade!
DE COW BOYS GAAN UIT.
Allerdolste klucht in 2 acten.
Verzuim dit programma niet. Het is geweldig!!!
GEEN TOEGANG VOOR KINDEREN. 11039 41

PAARDENDEKKEN

gemaakt van 11106 15
4 zware zakken ƒ 2.75 per stuk
3 zware zakken ƒ 4.25 per stuk
gemerkt met firmanaam. Adres:
Zakkenhandel Banketstraat 12a-b.
J. W. SPAAN.

ZONDER BORG
verstrekken wij gelden aan Rijks-, en Gemeentepersoneel, Onderwijzers, Spoor-, en Tramwegpersoneel.
Uitsl. tegen billijke rente vergoeding.
Voor Particulieren
mits gehuwd, met en zonder borg.
Vraagt zonder verplichting om inlichtingen bij de 10949 15
CREDIET- en DEPOSITOBANK MET SPAARKAS VOOR DEN MIDDENSTAND
Groenewegje 92, DEN HAAG.

H.H. Automobielbezitters!
Laat Uw Auto's **repareeren** door **speciale vakkundige Monteurs.** Geeft **gratis inlichtingen** van alle systemen Motoren en voor 't rijden. Laat zich ook in particulieren Garage's ontbieden. Vlugge bediening aanbevolen. 11027 16
Beleefd aanbevelend,
E. WEINAUG,
Tel. **10996.**
Lange Baanstraat 11, Rotterdam.

SOMNAMBULE
werkt met magnetiseur. Zij ziet voor U de ware toekomst en slaapt tevens voor ziekte.
E. v. ROSSUM,
Pompenburgsingel 29a.
11021 13

Zooeven verschenen:
NJAI BLANDA
Nieuwe Oorspronkelijke Indische Roman (Realistisch)
door MELANT JONNG
2e Druk.
In Modern Geïll. Omslag ƒ 1.75.
Smaakvol Gebonden . . . . ƒ 2.60.

De eerste druk van dezen boeienden, realistisch getinten Roman kostte ƒ 3.90 en was spoedig uitverkocht. Men haaste zich dus, zich een exemplaar van dezen nieuwen, keurig verzorgden druk aan te schaffen, want de volgende oplaag zal duurder worden!
Te bekomen bij den Uitgever **D. BOLLE,** te Rotterdam en verder alom. Franco na ontvangst van Postwissel van **ƒ 1.75** of **ƒ 2.60,** waarop vermeld: **Njai Blanda.** 10841 40

Hotel DE L'EUROPE,
Goudsche Wagenstraat 22
Tel. 9209, R'dam.

LOGIE's met Ontbijt **ƒ 2.50.** Volledig PENSION **ƒ 6.—.** Voor meerdere dagen **ruime vermindering.**

Reeds boekten wij voor den Handel en Kantoor's rekening maanden vooruit velen honderden Logées, welken in Rotterdam uit het Buitenland verwacht worden.
Ons Logie's en Pension verhoogen wij niet, doch **verminderen** den prijs bij iederen meerderen persoon van een groep of gezelschap welke tezamen arriveert.
Ons adres is zeer aan te bevelen op dit gebied. 10912 60

MINZAAM AANBEVELEND,
De Exploitant **JOS. L. BERLIJN.**

Rookt de Echte
B.D.V. Sigaretten
Gefabriceerd door 10983 100
GODFREY PHILLIPS, Limited
te Londen-Engeland.

Verzamelt de B.D.V. zijden plaatjes; zij hebben waarde.

DANS- Instituut D. DE KOK.
„Mille Colonnes",
(recht over Bervoets).
Ged. Leer. t/h. Dansen, Lid v/d. Kon. Erk. Bond v. R'd.sche Dansleeraren.
A.s. Zondag **11 Jan.** 4½—6 uur **aanvang** nieuwen cursus voor **Eerstbeginnenden** (volw.) en Donderdag 15 Jan. v. 8½—10½ uur.
Prospectus iederen avond v. 7½—10½ uur a/h. Gebouw. 10390 20

CENTRAAL BIOSCOOP VARIETE.
BINNENWEG 34. Tel. 4113. Dir.: P. VERMEER.
Komt allen zien het buitengewoon prachtvolle hoofdnummer
Haar eed gestand.
Realistisch drama in **5** acten door **PAUL MOST,** in de hoofdrol de eminente Amerikaansche artiste **ALICE BRADY.**
OP HET TOONEEL de groote attractie: **DE 2 LEEWIS.**
11063 40

DANS- Academie **P. v. WERVEN Jzn.,** Maison „Odeon", Geb. „Tivoli". Telef. 14372
Aanvang **geheel nieuwen** Cursus voor **volwassenen Zondag 11 Januari 5-6½** uur en **Maandag 12 Januari 8 uur. Spreekuren iederen avond** van **8½—10½ uur** aan de **Inrichting Raampoortstraat 38.** 10763 24

W. B. THEATER.
Dir.: KARL WEISBARD.
Hedenavond 8 uur:
Schitterende Voorstelling
Prachtfilms. 1e kl. Variété.
11101 15

ASTORIA.
Dir. I. J. BENJAMINS Jr.
GROOT SUCCES!
ANDERS DAN DE ANDEREN.
2 Voorstell. 7½ en 9½ u.
11100 20

TIVOLI THEATERS.
Coolsingel 25, Hoogstraat 160. Dir. GOEMAN en BONGERS.
Deze week het buitengewone sensationeele Filmwerk:
Het geheim van de Millioen Dollar.
Groot sensationeel detective drama in 6 deelen, gespeeld door het onverschrokkenste Amerikaansche Filmartisten-ensemble.
FAITY ALS COMMISSARIS.
Amerikaansche klucht in twee deelen, in de hoofdrol FATTY ARBRUCKLE, de lieveling van het publiek. 10989 50
Op het Tooneel nieuwe Variété,

NIEUW OLYMPIA THEATER
Eigenaar-Directeur A. TUSCHINSKI.
Heden aanvang van de buitengewone Serie-film gedurende drie achtereenvolgende weken:
TARZAN DE AAPMENSCH
De meest onvergeteljke geschiedenis die ooit werd geschreven.
Tarzan de Aapmensch
is een zoodanige film, dat gij U niet de flauwste voorstelling kunt maken, wat gij te zien krijgt. 11037 46
Verder uitgebreid Programma, afgewisseld door **Variété.**
GEEN TOEGANG VOOR KINDEREN.

HEDEN GEOPEND:
W. ENGELAAN's BAR,
Weteringstraat hoek Vlietstraat.
Prima Consumptie.
Aanbevelend, **W. ENGELAAN.**
(voorheen Zetkastelein Café „de kleine Beurs", Vischsteeg 4).
10982 50

Cinema ROYAL, Coolsingel 17,
Eigenaar-Directeur: A. TUSCHINSKI.
Slechts zoven dagen, maar in geen geval langer, vertooning van:
VIJANDELIJK [illegible]
Buitengewoon dra[illegible]
DE FILM SEVEN [illegible]
Verder [illegible]
11038 36

CASINO
Telef. 3500 Dir. SOESMAN
Heden en volgende avonden
Halfacht:
Wij vliegen.
[illegible]

EXCELSIOR. - DIAMANT.
„Der Fliegende Holländer".
Mevr. A. Noordewier—Reddingius.
Mevr. M. van der Meer—Offers.
Rudolf van Schaik.
Th. de Groen.
Rich. van Helvoirt Pol.
Joh. Iseke.
Utrechtsch Stedelijk Orkest.
Uitvoering 13 Jan. 7½ u.
[illegible] 2e rang ƒ 2.—
[illegible] 15 Jan. 7½ u.
[illegible]

FAMILIEBERICHTEN.

Den 10den Januari 1920 hopen mijn geliefde Ouders
Jacob Van der Graaf
en
Anna Maria Cornelia Kiljn
hunne **12½-Jarige Echtvereeniging** te herdenken.
Hun dankbare Zoon,
JAN.
Adrien Milderstraat 84b.
Rotterdam. 14

In plaats van kaarten.
Verloofd:
CORNELIA A. RIEPER
en
LOUIS DROST.
Rotterdam, 7/1 '20.
Huge de Grootstraat 145c.
Oudedijk 265a.
Geen ontvangdag. 11

Ondertrouwd:
AUGUSTUS L. M. SMITH
en
CATHARINA HAMMERSCHMIDT.
Huwelijksvoltrekking 22 Jan.
v. Weelstraat 35b.
Anmanstraat 15a. 9

Ondertrouwd:
WILLY DRUKKER
en
M. v. d. VOORT MAARSCHALK.
Rotterdam, 8 Jan.
Huwelijksvoltrekking 22 Jan a. s.
Geen ontvangdag. 9

Ondertrouwd:
C. DE ROVER
en
L. KOUWENBERG.
6

De Heer en Mevrouw
L. C. VAN DE KASTEELE-MARTINOT
geven kennis van de geboorte van hun **Dochter**
MARY WILHELMINA NICOLETTA.
Weltevreden, 7 Januari 1920.
Laan Raden Saleh 18. 10

De Heer en Mevrouw
D. DE HAAN—LA GRAND
geven kennis van de geboorte van hunne **Dochter** 9
JOHANNA.
Rotterdam, 8 Jan. 1920.
Diaconessenhuis. Noordsingel 43b.

De Heer en Mevrouw
THEUNISSEN — VAN ALTENA
geven kennis van de geboorte van hun **Dochter.**
Slootdrang, 31 Dec. '20.

Heden overleed tot onze diepe droefheid, na een langdurig doch zeer geduldig lijden, onze geliefde Vader, Behuwd- en Grootvader, Broeder en Behuwdbroeder, de Heer
JOHANNES ADRIANUS BRANS,
Weduwnaar van
JOHANNA MARIA DE HOOG,
in den ouderdom van bijna 74 jaar.
J. E. BRANS.
M. A. KRAMER—BRANS.
H. KRAMER
en Kleinkinderen.
Rotterdam, 8 Januari 1920.
Beekmansingel 9a. 29

In plaats van Kaarten.
Heden overleed zacht en kalm onze geliefde Zuster en Tante,
MARIA SOPHIA VAN ZETTEN,
Weduwe van
JOHANNES DE BRUIJN,
in den ouderdom van 86 jaren.
Uit aller naam:
Wed. G. DEN DAAS—C. VAN ZETTEN.
Rotterdam, 8 Januari 1920.
Frederikspad 2. 20

Volstrekt eenige kennisgeving.
Heden overleed tot onze groote droefheid te Scheveningen, onze geliefde Echtgenoot, Vader, Behuwd- en Grootvader, de Heer
HAAYE FEITSMA,
Oud-Hoofd der school te Bolnes,
in den ouderdom van 89 jaar.
Uit aller naam,
W. J. C. FEITSMA—SCHMIDT.
Scheveningen, 7 Januari 1920.
Arnhemschestraat 42. 18

Heden overleed te Nijmegen, tot onze groote droefheid, onze beste Broer en Zwager, de Heer
LAMBERTUS VAN KUYK,
in den ouderdom van 64 jaar.
E. P. VAN GOLVERDINGE—VAN KUYK.
J. VAN GOLVERDINGE.
Oosterbeek, 3 Jan. '20.

Dankbetuiging
aan allen, die deelgenomen hebben aan het smartelijk verlies, ons geroofd bij het overlijden van onze geliefde Dochter, Zuster en Verloofde 13
GRIETJE.
Uit aller naam,
B. GROENENDIJK.
Aegidiusstraat 28a.

Dankbetuiging.
Mede namens wederzijdsche Familie betuig ik hiermede mijn erkentelijkheid, in het bijzonder aan de Directie der Maatschappij „Holtzwart" en verder aan allen, die blijk gaven van deelneming in het onherstelbaar verlies van onzen onvergetelijken Man en Vader, den Heer
JACOB BAARDMAN,
in leven Gezagvoerder van het S.S. „Zaan".
Wed. P. BAARDMAN—KOOY.
Schiedamscheweg 58.
R'dam, 8 Januari 1920. 20

Hiermede betuig ik Buren en Bekenden mijn hartelijken dank voor de hulp en bijstand tijdens de ziekte en bij het overlijden van mijn Echtgenoot, van hen ondervonden. 10
Wed. F. DE GEUS—LUDER.

Ondergeteekende betuigt met deze haar welgemeenden dank aan de Geneesheeren van het Gem. Ziekenhuis, Bergweg, aan welke zij naast God haar genezing heeft te danken en aan de Zusters, in het bijzonder van Zaal 11, voor de liefderijke behandeling. 11
Mej. R. DE RUITER.
Nieuwe Rubenestraat 37b.

GEVESTIGD
te **CHARLOIS, (gem. Rotterdam,)**
ten Huize van wijlen
Dr. HUYSMAN,
P. DEKHUYZEN, Arts
BRIELSCHELAAN 182,
10623 **TEL. 5648.**
Spreekuur 8—9 en 1—2.

Dokter BARNSTEIN
Speciaal Arts voor
HUIDZIEKTEN,
houdt zitting te **Rotterdam** op **Maandag-, Woensdag- en Vrijdagavond, 's avonds v. 6½-8½ uur. 72 Jonkerfransstraat** hoek Goudschestraat (beneden).
Aanvang der zittingen Maandag 12 Januari a.s. 10561 17

Allen, die iets te vorderen hebben van, verschuldigd zijn aan of onder hun berusting hebben betreffende de nalatenschap van den Heer **JAN LINDT Sr.**, laatst gewoond hebbende N. Binnenweg 207b te Rotterdam, aldaar overleden den 24 December 1919, worden verzocht daarvan opgave te doen vóór 1 Februari 1920 ten kantore van den Notaris J. L. MEYER, Oppert 155, Rotterdam. 11054 12

Allen, die iets te vorderen hebben van, verschuldigd zijn aan of onder hun berusting hebben betreffende de nalatenschap van Mejuffrouw **M. E. A. VAN ZUYLEN,** laatst gewoond hebbende aan de Van Reynstraat 11, te Rotterdam, aldaar overleden den 15 December 1919, worden verzocht, daarvan opgave te doen vóór 1 Februari 1920 ten kantore van den Notaris J. L. MEYER, Oppert 155 te Rotterdam. 11035 15

Definitieve Afslag
op **WOENSDAG 14 JANUARI 1920** des namiddags 2 uur, in het Notarishuis van de Gebr. Schekade, te Rotterdam, van:
1. **het Heerenhuis**
aan den
Oudedijk No. 191
te Rotterdam, staande in trekgeld op f 29.800.
2. Het Perceel
Bouwterrein
daarachter gelegen en uitkomende aan de Jerichostraat, staande in trekgeld op f 25.900.
De Percelen zullen eerst afzonderlijk en daarna gecombineerd worden afgeslagen.
Het gehele complex breed aan den Oudedijk ± 8 M., aan de Jerichostraat ± 25 M. en diep ± 128 M., is zeer geschikt voor Industrieterrein. 10978 35
SUERMONDT en LEOPOLD,
Notarissen.

Poetspommade is zoo'n onbeduidend Artikel en bijna U's aandacht niet waard, maar toch kan Uw Kopersketel er door bederven worden! De Fabrikanten van het merk „Glim" staat onder deskundig toezicht van een scheikundig Ingenieur. 10965 5

Passerdoozen.
Door Uw voordeel aan de zeer groote en kleine **Passerdoozen** van alle merken. „Richtersl", „Rapiers" enz., tegen zeer lagen prijs, bij GEBR. SUNDERMEIJER, IJsclubsteeg 65—3. 11158 10

Rotterdamsche Tramweemaatschappij
Stoomtram- en Veerdiensten.
Met ingang van **12 Januari a.s.** wordt de **verhooging der tarieven** voor het vervoer van Reizigers, Bagage, Vrachtgoederen (voor zoover dit niet reeds is geschied), Melk, Levende dieren, Lijken, Rij- en Voertuigen, alsmede Landbouwwerktuigen op 2 of 4 wielen gebracht van 75 op **100 ct.**
Met ingang van dienzelfden datum treden in werking een **gewijzigd tarief** voor het vervoer van Bestelgoederen, zoomede een **gewijzigd tarief** der bijkomende kosten.
11065 17 DE DIRECTIE.

De tegen **15 Januari a.s.** aangekondigde **Voorlooplge Afslag** van het **HEERENHUIS** aan de **Mathenesserlaan No. 474** te Rotterdam
zal NIET plaats hebben
als zijnde uit de **hand verkocht.**
S. S. WIJSENBEEK,
10849 12 Notaris.

¼ EEUW!
bestaat
VERMEULEN's Naaimachinehandel,
Kipstraat 42, Rotterdam. 10854 10

CERESIT
maakt natte kelders en vochtige muren kurkdroog.
HUINCK & IMHOFF.
ROTTERDAM, 86529 3
Groote Draaistoeg 2—4.

Spaart Uw Steenkolen
door het gebruik van
„LIMBURGIA's" Steenkoolbriketten
„ERKA"
ad Fl. 9.— per 100 K.G.
AANVULBRIKETTEN
ad Fl. 3.— per mud.
Bestellingen worden aangenomen **Diergaardelaan 30a.**
11141 16 Telefoon **4192.**

Verloren
Tasch met Boeken, tegen belooning terug Voer-Dorp 13. 10991 7

GEVRAAGD:
20 (10928 7)
Meisjes
Aanmelden **Willebrordusstraat 130.** N.V. Banket-, Chocolade- en Suikerwerkfabrieken, v/h. **BEUKERS & RIJNKE.**

Gevraagd: 2 Dienstboden,
met Kost en Inwoning, bij A. v. LEEUWEN, Bleekerij, Haastrecht, bij Gouda. 10613 6

IN DEN VREEMDE.

Oome Jan en Tante Kootje
Gingen laatst naar Zierikzee
Tante zei: „Ik vind 't schattig"
„Maar ik mis mijn kopje thee"

Oome Jan ging naar een winkel
Zoeken heeft hij niet gedaan
Want hij zag al in de verte
Van der Vijver's pakjes staan.

SPEENHOFF.

Speenhoff-Serie No. 12, No. 13 verschijnt a.s. Vrijdag.

Hof-Stoomkoffiebranderij en Theehandel
HENDRIK VAN DER VIJVER, ROTTERDAM.

10833 96

Comité uit de Volkscentralen tot Steun der Weensche Kinderen te Rotterdam.

Gelden voor bovengenoemd Comité kunnen elken dag, behalve Zaterdag, van 9 tot 5 uur en Maandagavond van 7 tot 9 uur afgedragen worden bij den Penningmeester van het Comité, **Spoorsingel 15,** terwijl Zaterdags van 2 tot 4 uur daartoe gelegenheid bestaat in het Gebouw „CONCORDIA", Kipstraat 18.

11064 75 HET COMITÉ.

ZILVEREN BEUGELS
in alle prijzen.
Fluweelen Taschen v.af f 3.50
Alpacca Beugels f 2.75—f 4.75
Alpacca Tasch Kettingen f 1.50
A. VAN HELDEN,
Mariaanstraat 7, (Viaduct).
11072 25

Kartonnage Meisjes
GEVRAAGD,
voor het toeslaan en omleggen van huizen. Hoog loon, reis vrij. De trein vertrekt 's morgens ½ half acht. Aanmelding schriftelijk aan de N.V. MORTELMANS' DRUKKERIJ en KARTONNAGEFABRIEK, van Nierevelstraat No. 153, 's Gravenhage. 10953 20

Gevraagd
net Meisje
voor heele dagen, in klein gezin, v.g.g.v. Aanmelden na 8 uur des avonds. F. BREYS, Jufferstraat 53. 11074 6

Leerling-Verkoopster.
Ter opleiding voor den verkoop bestaat in een eerste klas Zaak in Japonstoffen gelegenheid tot plaatsing van een
Nette Jongedame,
leeftijd circa 17 jaar. Br. fr. No. 11076, Bur. van dit Blad. 13

Verkoopster - Japonstoffen.
In een eerste klasse Zaak wordt gevraagd een
Bekwame Verkoopster.
Sollicitaties met opgaaf van leeftijd en uitvoerige inlichtingen fr., onder No. 11077, Bur. van dit Blad. Discretie verzekerd. 14

Wordt gevraagd een
R.-K. Tweede Winkeljuffrouw,
voor extern, in Brood- en Banketbakkerij. Br. fr. No. 10415, Bureau van dit Blad. 6

Modiste.
Tegen Februari GEVRAAGD: bekwame **Modiste** tegen **hoog salaris.** Maison ROBERS, Hoofdsteeg 15. Telef. **3341.** 11016 9

Verkoopster.
GEVRAAGD prima **1ste Verkoopster,** in Dames-Hoedenzaak. Zonder goede getuigen onnoodig zich aan te melden. **Hoog salaris.**
Maison ROBERS, Hoofdsteeg 15
Telefoon 3341.
11015 12

Schoonmaakvak.
Verkoopster en een **aankomend Verkoopster** gevraagd. Aanmelden Hoogstraat 269, hoek Lamsteeg. 10859 6

Flink, net Meisje,
niet beneden de 15 jaar, van 8—3 uur, gevraagd. Goed salaris. Te bevr. Heemgouwerlaan 43b. 10860 6

Gevraagd:
een aankomende
Winkeljuffrouw,
in de Spiegel- en Schilderijenfabriek van A. BERG, Westersingel 29. 10844 10

GEVRAAGD een net
Burgermeisje,
voor hulp in het Buffet. Van goede getuigen voorzien. Aan te melden 's avonds van 7 tot 9 uur, Schiekade 135a. 10922 8

Dienstmeisje
gevraagd, met alle werkzaamheden op de hoogte, van goede getuigen voorzien. Intern. Aanmelden Gevers Deynoorweg 20, Scheveningen. 10908 7

---

v. d. EERDEN, Bekr. Horlogemaker,
Binnenweg 45. 10972 16 **W. Wagenstraat 8b.**
Spoor- en Zeechronomètres. Prima Horloges.

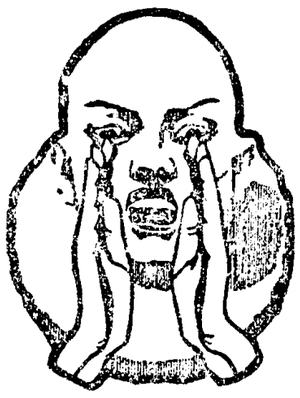

P. COOLS & ZOON,
Hang 28, Telefoon 5541, R'dam.
Groote Opruiming van Restanten.
Veiteder Waterlaarzen . . f 12.50
Heerenschoenen vanaf . . „ 12.50
Damest. en Molières, nieuw model,
f 12.75.- f 11.- f 9.50.
Jongensschoollaarzen vanaf . f 7.50
KINDER SCHOENWERK EXTRA KOOPJES.
11093 50

RUWE TABAK.
Heden ontvangen groote partij **Binnengoed** en **Omblad,** prijzen van heden uitsluitend gezonde Tabakken:
Binnengoed 8 soorten **75—85—90—1.00—1.10.**
Java Omblad 1ste lengte **1.25.**
Sumatra Omblad **90 1.00 - 1.25—1.50—1.65—1.75.**
Vorstenlanden Omblad **1.40—1.65.**
Sumatra Dek 1ste lengte gaat **2.50 - 3.10 - 3.25—3.50.**
D. C. M. Dek 3de lengte **1.00,** 2e lengte **1.25.**
Krijtwitte brand en gezond.
Vorstenlanden Dek, licht en donker **2.25—2.70—2.75—3.00.**
Braziel kleine **80,** groote **1.50.** Carmen **1.00.**
Nog een partij los Binnengoed **50,** Tabak van den grond **20,** alles per ½ K.G. 11103 60

Tabakshandel 't Keldertje,
J. PH. VAN DER WALLE.
ST. JACOBSTRAAT 17.
Pakhuis: Verlaatstr. 1, R'dam.

Amerikaansch Spek,
kersversch, weinig onderwicht, prijzen beneden noteering. 11091 24
Handel Mij. „Pivowa,"
GEN. V. D. HEIJDENSTR. 65, b. d. Veemarkt.

Goedkoope Lessen
in **Fransch, Duitsch, Engelsch, Nederl. Taal** en **Rekenen, Boekhouden, Schoonschrijven, Stenografie; Algemeene Ontwikkeling** (plm. **50** ct. per maand.) Vraagt **gratis** proefles aan **Cursus Zelfontwikkeling, Bilderdijkstr. 88 K., Amsterdam.** 11158 14

Groote Maatschappij van dagelijksch consumptie-artikel VRAAGT voor hare filialen:
WINKELIUFFROUWEN.
Zonder goede getuigen onnoodig zich aan te melden. Br. lett. K B M aan NIJGH & VAN DITMAR's Adv.-Bur. Rotterdam. 11032 20

GEVRAAGD tegen 15 Januari
een HUISHOUDSTER,
goed kunnende koken, v.g.g.v.
Spreektijd 's avonds na 8 v. Oldenbarneveltstraat 129B. 11017 10

GEVRAAGD:
1 bekwaam Constructiewerker.
1 „ Revolverdrijver.
1 „ Aanhouder
bekend met Kranenbouw.
Aanmelden in persoon na 9 uur: Machinefabriek **HENSEN, Oostmaaslaan 90,** R'dam. 11115 34

Meesterknecht-Stoffeerder
GEVRAAGD,
zij die goed met personeel kunnen omgaan. Opgaaf verlangt loon.
Br. fr., No. 11071, Bur. v. d. Blad. 40

Winkelpand Hoogstraat.
Te **Vlaardingen, Hoogstraat,** TE KOOP, een pas gebouwd **Winkelhuis met aparte Bovenwoning.** De Winkel direct te betrekken. Te Schiedam, nieuweg deelte een **verbouwd Winkelhuis met Woning,** op voortuingaanden stand, over 8 dagen gereed en te betrekken. GEVRAAGD **Agentschap eener solide Glasassurantie.** 11147 24
Het Woning-Bur. van A. STOLK, Hoogstr., Schiedam.

STENOGRAFIE „GROOTE".
Examen onder leiding van den uitvinder van het stelsel op 7 Feb. te Amsterdam. Aanm. met verschuldigd examengeld voor 20 Jan. bij A. W. GROOTE, Jac. Obrechtstraat 38, Amsterdam. **Opleiding** voor het volgend examen (cursus en privéles) vangt aan 15 Jan. Nadere inlichtingen aan bovenstaand adres. 10952 20

VERLOREN: SCHRIJFMACHINE.
Degene, die gisteravond c.a. 8½ u. uit Lijn 8, gaande naar Delfshaven, een **zwart lederen TASCHJE,** inhoudende een Schrijfmachine heeft medegenomen, kan dit tegen goede beloning terug bezorgen: Oostzeedijk 50. 11133 16

Chocolatier.
Voor TERSTOND GEVRAAGD: een **CHOCOLATIER,** loon naar bekwaamheid. Adres: **Fabr. Unicum, Soestdaalscheweg 81a.** 11150 1

Electrotechn.-Bureau WESTDIJK & BOEKMAN,
VRAAGT voor spoedige indienststreding: **bekwame**
Monteurs en Werkplaatsmonteurs.
Sollicitatie schriftelijk in te zenden onder No. 11142, aan het Bureau van dit Blad. 16

Te **Amsterdam** kunnen
AGENTEN VAN POLITIE
GEPLAATST worden. Salaris **f 1500.—** tot en met **f 2000.—** (5 tweejaarlijksche verhooginen van **f 100.—**) benevens **f 150.—** toelage en **f 125.—** Kleedinggeld per jaar, vrije geneeskundige behandeling. **Vereischten:** leeftijd 23 tot 30 jaar, geen lichaamsgebreken, minimum lengte 1.70 M., voldoend genoten lager Onderwijs.
Eigenhandig geschreven sollicitatiën te richten aan den Hoofdcommissaris van Politie. 10974 34

Mevrouw KNüPPE,
Rochussenstraat 223, Rotterdam,
VRAAGT tegen 1 Febr. een net
Keuken-Werkmeisje,
v. g. g. v., die kan koken en netjes werken. 11022 16
Spreekuur 's avonds na 7 uur.

Jongs'e Bediende R.K.
kan GEPLAATST worden op het kantoor van 11041 20
FRANK RADEMAKER's Cacao & Chocoladefabriek
Sollicitatie schriftelijk onder opgave van leeftijd en tegenwoordigen werkkring.

Bekwame
Scheepmaker
gevraagd. J. RENSON, Voorhaven O.Z. 6, Delfshaven, R'dam. 11109 6

Bekwame Plaatwerkers
gevraagd, bekend met Carosseriewerk of om daarin te worden opgeleid. J. UITMAN, Baan 155. 11088 6

Jongste Bediende
gevraagd in Im- en Exportkantoor met kantoorbedrijf, sch. Br. fr. onder Lettertje A. 241, Adv.-Bur. Gebrs. GEVERS, Wijnhaven No. 42. 11075 8

Kruidenierswinkel.
Gevraagd een nette **Loopjongen** voor het bezorgen van boodschappen. Aanbieding in persoon. Oostzeedijk 314. 11073 6

Jongste Bediende.
Op een Fabrieckskantoor voor direct of later gevraagd een **JONGSTE BEDIENDE** voor eerstbeginnende Kantoorwerkzaamheden. Br. lett. A. 42 Adv.-Bur. BITCKE Coolsingel 68 R'dam. 11102 8

Gevraagd 11103 8
Autogeenlasscher,
bekend met Plaatwerk. Bekwame
Bankwerkers,
bekend met Licht Constructiewerk. GEBRS. VINCENT, Schiedam.

Op een Makelaarskantoor in Assurantiën alhier wordt gevraagd
een Jongste Bediende.
Br. lett. K. B. G. aan NIJGH en VAN DITMAR's Adv. Bur. Rotterdam. 11064 8

Gevraagd een
Boekhouder(ster),
voor enkele uren per dag, bij goede condities. Br. lett. E. M. N. 500 aan Adv. Bur. v. STAAL en Co., Schiekade 150 R'dam. 11063 10

Op Kantoor wordt zoo spoedig mogelijk een tevens voor te leeren volt. wordt gevraagd
Assistent,
(Dame of Heer). Br. met voll. inl. lett. K.A.N., aan NIJGH & VAN DITMAR's Adv.-Bur., Rotterdam. 11021 9

Op Handelskantoor wordt gevraagd
een Bediende,
(Hefst Vrouwelijk), voor Correspondentie in Engelsch en Duitsch en voor het bijhouden eener kleine Boekhouding. Br. fr. No. 10934, Bur. v. d. Blad. 9

Hotel.
ter overname aangeboden waarvan 4 Kamers compleet gemeubileerd, met dubb. Bedsteellen. Bewijzen van omzet voorhanden, op de drukste punten der stad in het Centrum. Koopsom f 2500. Schiedamschedijk 96b. 11126 11

Gas- of Benzine Motor
te koop gevraagd, ± 3 P.K. Br. fr. met opgaaf fabrieksnaam, vert. of hor. en maatten prijs. No. 11113, Bur. v. d. Blad 6

---

3 H.A. WEILAND.
Verpachting bij inschrijving voor 5 jaar van circa 3 H.A. **FEST WEILAND,** gelegen op de Bolwerkplaats Trompenburg, a/d. Hoofdweddijk, alhier. Te zien op Woensdag 14 en Donderdag 15 Januari a.s. Aanmelden bij den Tuinbaas, waar inschrijvingsbiljetten, vermeldende voorwaarden, zijn te verkrijgen. Onbekenden voorafbetaling of solide borgen te stellen. 11096 17

Een net Meisje
gevraagd, bij twee kleine Kinderen en lichte Huishouding. Pr. fr. No. 10876, Bur. v. d. Blad. 6

Woningruil.
Ter overname aangeboden de huur van een **Benedenhuis** met **Souterrain** aan den Oudendijk ad f 425, in ruil voor een **BOVEN** of **BENEDENHUIS,** onverschillig waar te Rotterdam, in den prijs van f 500—f 750. Brieven No. 616, Adv.-Bur. Gebrs. HAAGUNS, Keizerstraat 27. 11083 10

Gevraagd:
1 ZIT- en 2 SLAAPKAMERS voor 2 distingue Heeren, met of zonder Pension. Electr. Licht en Telefoon genieten de voorkeur. Br. lett. K. A. S., aan NIJGH & VAN DITMAR's Adv.-Bur., Rotterdam. 11091 3

Kamer(s)
gezocht door **Arts,** in de omgeving van Coolsingel Ziekenhuis, 15 Januari te betrekken. 11139 15
Br. fr. lett. C. C. Boekh. BAX, West-Kruiskade 23 B.

Jongmensch zoekt tegen 1 Februari
Kamer met ontbijt
in het Westen der stad. Liefst omtrek Graaf Floris-straat. Brieven onder lett. K. A. D. aan NIJGH & VAN DITMAR's Adv.-Bur., Rotterdam. 10923 10

Te huur **ruime**
Gemeub. Kamers en suite,
netten stand Westen, voor Heer of Dame. Br. fr. No. 10858, Bur. van dit Blad.

Woningruil.
Gelegenheid tot woningruil van een vrij Huis te Leiden, op netten stand, 6 Kamers f 325, Tuin, Gas, Electriciteit, Waterleiding, tegen Woning te Rotterdam. Liefst in het Noorden, tegen desnoods April of Mei. Brieven HENDRIX, Thorbeckestr. 4, Leiden. 10901 10

Woningruil.
Aangeb. **BOVENH.** gelegen Hoofdrift, bev. zes Kamers, Serre, Waranda en Keuken, tegen **BELEMERE ETAGE,** nl. te ver van het centrum. Br. fr. 10819, Bur. v. d. Blad. 13

Winkelhuis
Bij voorkeur Kruiskade of N. Binnenweg **to huur of te koop gevraagd,** geschikt voor Filiaal Stoomvervoerij. Br. fr. No. 10869, Bur. van dit Blad. 10

Heer zoekt te Rotterdam tegen 1 Februari of later 10821 8
Slaapkamer
met aparte Zitkamer, met of zonder Pension. Br. fr. onder prijsopgave onder lett. C. H. aan Boekh. Lugt & Dellaert, Kade Kralingen.

Sportterrein
of **PACHTLAND** W. of N. Noordeinde noordelijk. Mei 1920 vr. v. h. Br. fr. No. 10755, Bur. v. d. Bl.

Wegens ziekelijkheid zeer voordeelig prijs te overnemen goedgehoorende
Suikerwerkfabriekje.
Omzet laatste half jaar f 15.000. Uitstekend Adres uitbreiding vatbaar. Eigenaar brengt Kooper op de hoogte. Br. fr. No. 10899, Bur. v. d. Blad. 10

BEKOPPEN
te koop. Adres: Bouwbedrijf Aelbrechtskade 133, Rotterdam. 10920

Prachtvolle, nieuwe
Bisam Pelsjas
voor Heeren, met Sjaalkraag, te koop aangeboden. Prijs f 285. Br. fr. No. 11058, Bur. v. d. Blad.

Ter overname aangeboden
een Zaak
met Electrische Verlichting, Hangen en Aardappelen, Coventen, Fruit, Omzet 40 à 50 Mud Aardappelen per week. Zie motto Zaak WILLEMANS Pakhuis, Crooswijksche Weg 117. 11112 10

Eiken Inboedel aangeboden
Prachtvol Salon- en Huiskamerameublement f 85, groot Buffet, Tafel, Theekast, enz., voor speciale prijzen. Ook Zondag te zien. Gerard Scheltemastraat 92C, Beneden. 11059

Wegens Overlijden
J. C. VAN LEEUWEN.
Ter Drukkerij
„Rotterdamsch Nieuwsblad"