

Boerderij bij de Oude Sluis te Rhoon

25 april 1812 notaris Isaac Tromer te Rhoon toegang 463 inventaris 1352
Maarten Sparreboom en Lijntje Saly lenen van Johannes Speelman timmerman te Pernis
f 3000,--.

22 mei 1812. Maarten Sparreboom en Lijntje Saly in verlegenheid door de slechte staat van
hun boedel doen bij acte voor notaris Isaac Trommer een beroep op de crediteuren.

30 november 1812 voor notaris Vincent Ferdinand Tomer inventaris 1326
Maarten Sparreboom bouwman in huis no 125, verkoopt aan Johannes Speelman timmerman
bouwmanswoning aan de Rijsdijk. Hem aangekomen bij acte van transport 8 mei 1790, voor
f 2000,--.

8 december 1812
Johannes Speelman verhuurt aan Maarten Sparreboom bouwmanswoning no 125 voor drie
achtereenvolgende jaren voor f 150,-- per jaar.

31 december 1814. inventaris 1326
Johannes Speelman heeft verkocht aan Hendrik Dits koopman te Rhoon:
Bouwmanswoning en dijkerf aan de Rijsdijk No 125, belent oost de bermsloot west, zuid en
noord de dijk 4 gemet 96 roe land in buitenland van Rhoon, welke percelen de comparant
verkoper zijn aangekomen bij koop van Maarten Sparreboom op 30 november 1812.
Nog 2 gemet 50 roe weiland en boomgaard in Waterschip en een dijkerf aan de Zeedijk van
't Binnenland van Rhoon f 3400,-

Arie Beukelman november 2003

114.186.

Maarten Sp. n Ridd. 22.6.1785
+ Berendrecht 13.2.1821
x 3^e Lijntje Gysb. dr. Saly

n. v. Hendrick Sp. &
Lijbeth Huijzer

↓
Hendrick x Louz Pons.
↓
Maarten x Pieterella B. Visser
↓
Merius x Aertman f. oenenboom
↓
Gerrit

Rijsdijk Het z.g. Sluisje met rechts op de achtergrond het

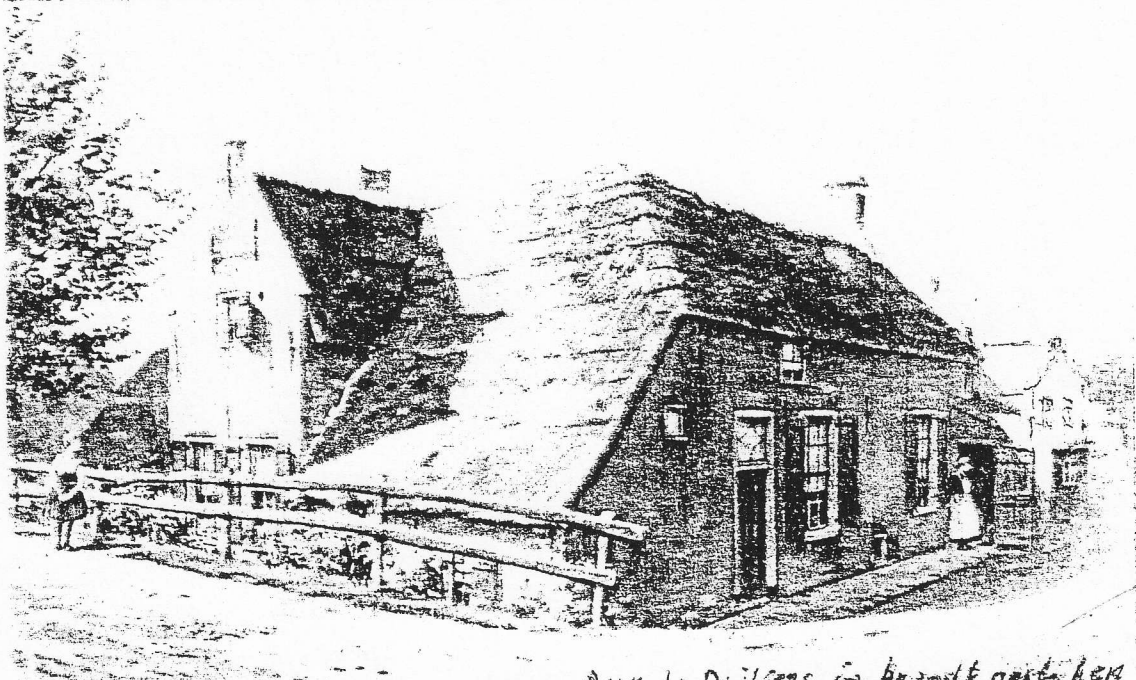

→ BRUG
Reedijk

Watergemaal "Het Binnenland" Door de Duitsers in brandt gestoken + woning op de voorgrond + Vlasfabriek

Beide Foto's: Deze woning met nog enkele andere huizen stond in een hoek van Rhoon, dat "het Sluisje" genoemd werd. Het huis wat hier is afgebeeld werd bewoond door de familie van Opstal en de familie van Eik. Dit huis, alsmede de Vlasfabriek (die niet op de foto te zien is), en het Watergemaal werd in de oorlog van 1940-1945, door de Duitsers in brand gestoken. Het witte gebouw wat rechts gedeeltelijk zichtbaar is dit Watergemaal. Ook de villa van Cees Barendregt, directeur van de Vlasfabriek is door de Duitsers in brand gestoken.

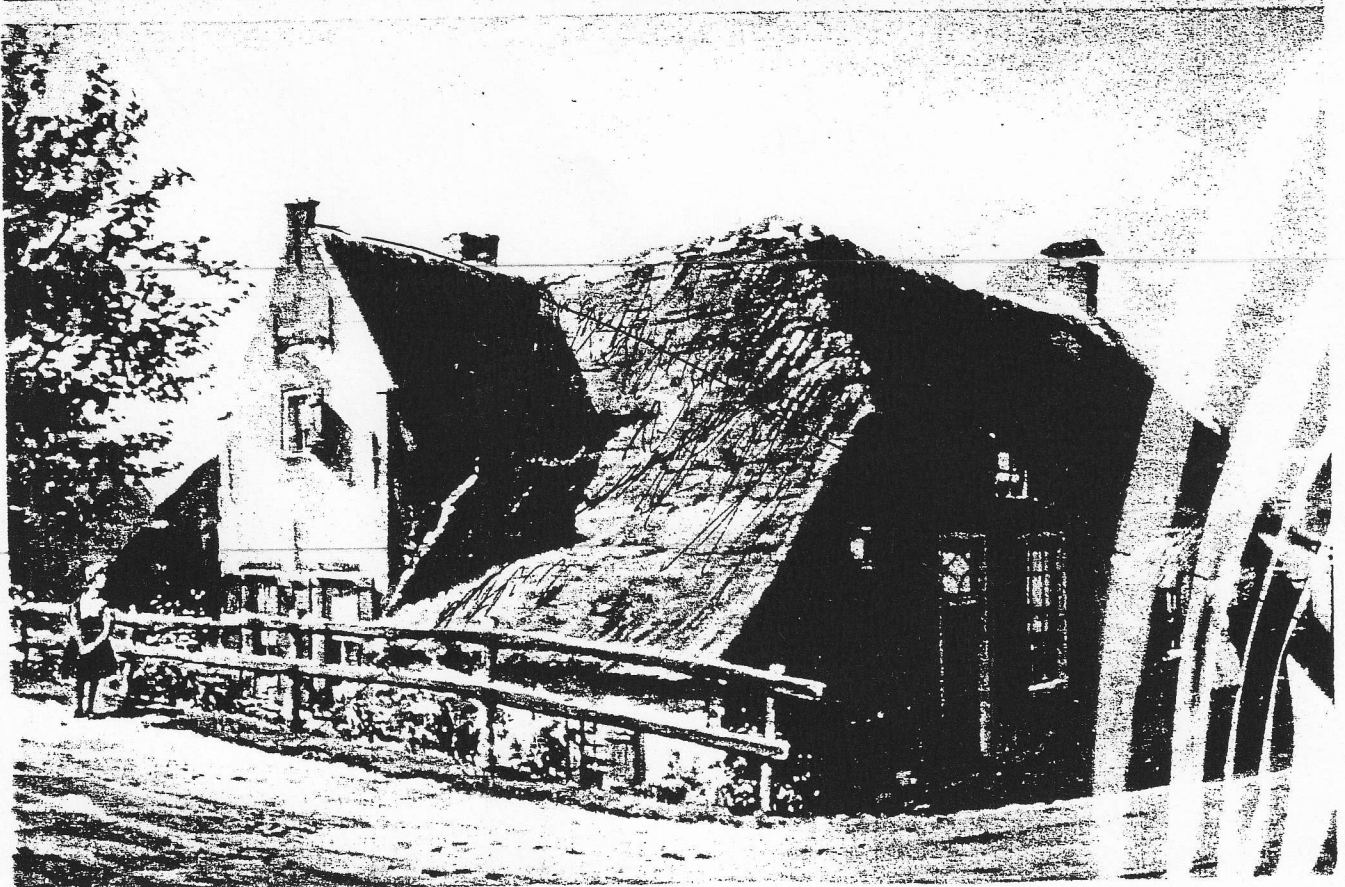

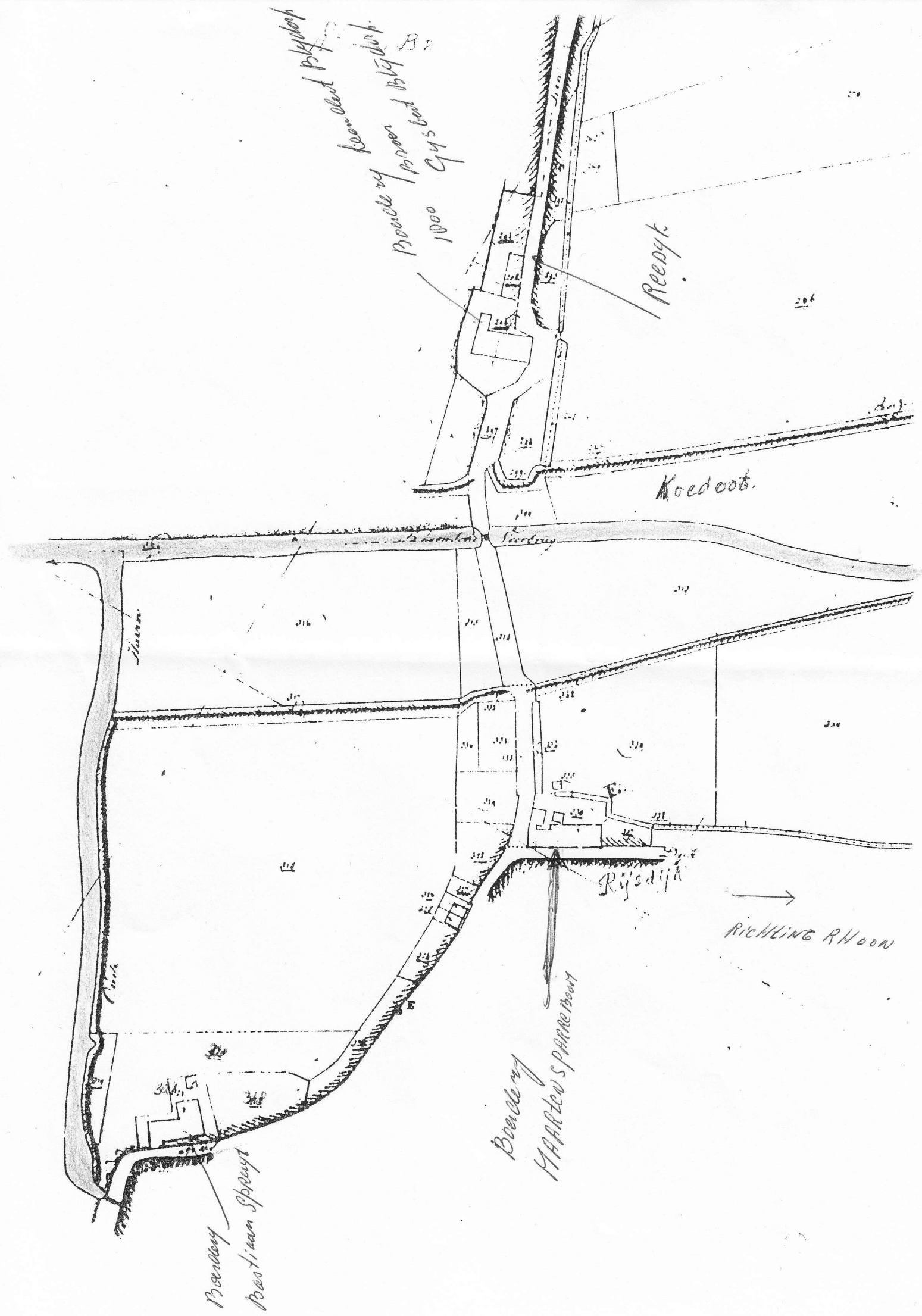

Bredely 1000 Gyls land B2
Bredely 1000 Gyls land B1
Bredely 1000 Gyls land B3
Bredely 1000 Gyls land B4
Bredely 1000 Gyls land B5
Bredely 1000 Gyls land B6
Bredely 1000 Gyls land B7
Bredely 1000 Gyls land B8
Bredely 1000 Gyls land B9
Bredely 1000 Gyls land B10
Bredely 1000 Gyls land B11
Bredely 1000 Gyls land B12
Bredely 1000 Gyls land B13
Bredely 1000 Gyls land B14
Bredely 1000 Gyls land B15
Bredely 1000 Gyls land B16
Bredely 1000 Gyls land B17
Bredely 1000 Gyls land B18
Bredely 1000 Gyls land B19
Bredely 1000 Gyls land B20

Reeoyt

Moedoot

Rijsdijk

→
Riehlinc R'Woon

Bredely
Bredely Spannebouw

Bredely
MARTEN SPANNEBOUW